

下川町子育て支援 ハンドブック

2022年度版



目 次

赤ちゃんが生まれるまで

1	不妊治療支援事業	2
2	成人の風しん抗体検査および予防接種	2
3	母子健康手帳の交付	2
4	妊婦相談・訪問	2
5	妊婦健康診査	3
6	ウェルカムベビークラス	3
7	下川町子育て世代包括支援センター	3

赤ちゃんが生まれたら

1	出生届	4
2	出産育児一時金	4
3	乳幼児等医療費助成	
4	乳児すこやかに育て応援事業	4
5	児童手当	5
6	産婦健康診査	5
7	産後ケア事業	5
8	新生児訪問・2か月児訪問	5
9	新生児聴覚検査費助成	5
10	予防接種	6
11	乳幼児健康診査・乳児相談	6
12	股関節脱臼検診	6
13	歯の相談・フッ素塗布	6
14	訪問・健康相談	7
15	子育て支援センター	7
16	町民会館図書室	8
17	放課後子ども教室「キッズスクール」	8
18	児童室	8
19	児童クラブ	8

ひとり親家庭への制度

1	児童扶養手当	9
2	ひとり親家庭等医療費助成	9
3	母子・寡婦福祉資金	9

障がいのある子ども等への制度

1	特別児童扶養手当	10
2	障害児福祉手当	10
3	重度心身障害者医療費助成	10
4	心身障害者入湯料助成	10

下川町認定こども園

1	下川町認定こども園「こどものもり」	11
2	一時保育	12

2022年度乳幼児健診・相談日程 15

2022年度予防接種日程 15

母子保健カレンダー 17

下川町子育て支援関係施設 24

赤ちゃんが生まれるまで

1 不妊治療支援事業

不妊治療を希望しているご夫婦の心身及び経済的負担の軽減を図るため、次のとおり治療費の一部を助成します。治療を受けられる前からの相談も行っております。

保険適用となる一般不妊治療及び生殖補助医療に伴う自己負担額の2分の1かつ1回あたり15万円を限度として助成します。

年齢及び回数が保険適用外となった保険適用と同様の治療についても、保険適用の要件を満たす医療機関での治療は対象となります。

場所：総合福祉センター「ハピネス」

日程：随時

お問い合わせ：総合福祉センター「ハピネス」 TEL・IP：4-3356

2 成人の風しんの抗体検査および予防接種

風しんの免疫のない女性が妊娠中に感染すると、「先天性風しん症候群」の赤ちゃんが生まれる可能性があります。抗体を持たない妊婦と生まれてくる赤ちゃんの健康を守るために、抗体検査と予防接種の費用を助成します。

助成対象者：妊娠を希望している女性

お問い合わせ：総合福祉センター「ハピネス」 TEL・IP：4-3356

3 母子健康手帳の交付

母子健康手帳の交付や妊娠中の生活や栄養についてお話しします。

場所：総合福祉センター「ハピネス」

日程：随時 ※事前にご連絡ください。

お問い合わせ：総合福祉センター「ハピネス」 TEL・IP：4-3356

4 妊婦相談・訪問

妊娠期の不安解消など安心して妊娠期を過ごせるよう個別で支援を行っています。

場所：総合福祉センター「ハピネス」・各家庭

日程：随時

お問い合わせ：総合福祉センター「ハピネス」 TEL・IP：4-3356



5 妊婦健康診査

妊婦健康診査を無料で受けられる妊婦健康診査受診票を交付します。

場所：総合福祉センター「ハピネス」

日程：妊婦相談時

お問い合わせ：総合福祉センター「ハピネス」 TEL・IP：4-3356

6 ウェルカムベビークラス

助産師によるお話、体験、交流により、産後や子育てに関する理解を深めます。

場所：総合福祉センター「ハピネス」

日程：5月29日（日）、9月25日（日）、1月29日（日）

※変更となる場合があります

時間：10：00～12：00

お問い合わせ：総合福祉センター「ハピネス」 TEL・IP：4-3356

7 下川町子育て世代包括支援センター

妊娠・出産・子育てについて、どんなことでもご相談いただけます。ご本人はもちろん、ご家族等どなたでも、お気軽にご利用ください。

場所：子育て世代包括支援センター窓口（総合福祉センター「ハピネス」）

時間：8：30～17：15（土日祝除く）

お問い合わせ：総合福祉センター「ハピネス」 TEL・IP：4-3356

Email：hapi@town.shimokawa.hokkaido.jp

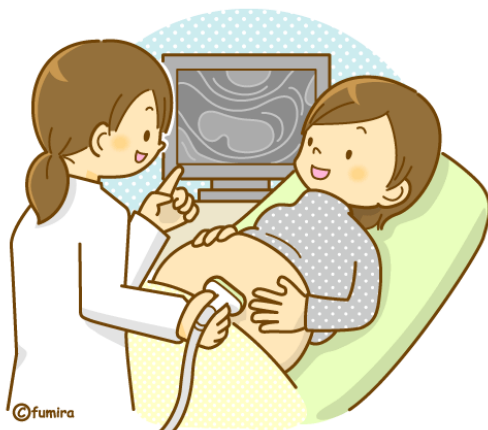

赤ちゃんが生まれたら



1 出生届

赤ちゃんが生まれたら 2 週間以内に届け出しましょう。医療機関が発行する出生証明書の左半分が出生届の用紙になっています。

場所：役場税務住民課総合窓口

お問い合わせ：役場税務住民課戸籍・年金担当

TEL：4-2511（内 116・117） IP：4-251103

2 出産育児一時金

出産育児一時金が、加入している健康保険から直接医療機関に支払われます。

金額：42 万円（産科医療保障責任保険未加入の病院での出産は 39 万円）

場所：分娩予定の医療機関窓口

お問い合わせ：分娩予定の医療機関又は加入している健康保険

3 乳幼児等医療費助成

中学生までの子どもの保険診療分にかかる医療費自己負担額を全額助成します。

場所：役場保健福祉課

必要なもの：子どもの保険証

お問い合わせ：役場保健福祉課 TEL：4-2511（内 125） IP：4-251104

4 乳児すこやかに育て応援事業

乳児の育児期に必要な様々な育児用品等にかかる諸費用に対して、保護者の負担軽減を図るため商品券を支給します。

支給額：月額 3,000 円

支給月：8 月・12 月・4 月に前月分まで支給

助成対象者：2 歳未満の子どもを持つ保護者

（2 名以上の場合は人数に応じ助成）

助成期間：誕生月又は転入月（原則として申請時）から満 2 歳を迎える誕生月の前月まで

場所：役場保健福祉課

お問い合わせ：役場保健福祉課 TEL：4-2511（内 124） IP：4-251104



5 児童手当

中学校終了までの子どもを養育している方に支給されます。(所得制限あり)

支給額：3歳未満 15,000円 3歳以上 10,000円(第3子以降 15,000円)

※中学生は一律10,000円

支給月：6月・10月・2月に前月分まで支給

場所：役場保健福祉課

必要なもの：世帯全員の保険証・受給者となる方の通帳またはキャッシュカード・マイナンバーカード

お問い合わせ：役場保健福祉課 TEL：4-2511(内124) IP：4-251104

6 産婦健康診査

産後の心身の回復状況を確認するための産婦健診を無料で受けられる産婦健康診査受診票を交付します。

場所：総合福祉センター「ハピネス」

日程：妊婦相談時 他

お問い合わせ：総合福祉センター「ハピネス」 TEL・IP：4-3356

7 産後ケア事業

助産師による心身のケアや育児のサポートが受けられます。訪問による支援と実施施設へ来所しての支援があります。

場所：各家庭・のぐち母乳育児相談室(名寄市)等の事業実施施設

日程：産後退院後～産後1年を経過するまで

お問い合わせ：総合福祉センター「ハピネス」 TEL・IP：4-3356

8 新生児訪問・2か月児訪問

赤ちゃんとお母さんのところに保健師が訪問します。

場所：各家庭

日程：随時

お問い合わせ：総合福祉センター「ハピネス」 TEL・IP：4-3356

9 新生児聴覚検査費助成

産後間もない赤ちゃんが行う「新生児聴覚検査(初回検査)」を無料で受けられる受診票を交付します。

日程：妊婦相談時 他

お問い合わせ：総合福祉センター「ハピネス」 TEL・IP：4-3356

10 予防接種

感染症の発生やまん延、重症化を予防するために行っています。

場所：町立下川病院

詳細：15～16 ページに掲載

お問い合わせ：総合福祉センター「ハピネス」 TEL・IP：4-3356

11 乳幼児健康診査・乳児相談

乳幼児の健康と発育発達を図るため、月齢に応じて健診（診察、身体測定、発達発育・子育て相談、子どもの育ちについてのお話、栄養相談、歯科相談等）を行います。

場所：総合福祉センター「ハピネス」

詳細：15・17 ページに掲載

お問い合わせ：総合福祉センター「ハピネス」 TEL・IP：4-3356

12 股関節脱臼検診

股関節脱臼の早期発見のため、触診検査をします。

場所：総合福祉センター「ハピネス」

日程：3～4 か月児健診で実施

お問い合わせ：総合福祉センター「ハピネス」 TEL・IP：4-3356



13 歯の相談・フッ素塗布

歯科相談、ブラッシング指導、フッ素塗布（無料）を行っています。歯科相談、ブラッシング指導だけでもご利用ください。（要予約）

	歯の相談	フッ素塗布
対象者	1歳頃から小学6年生まで	1歳頃から就学前まで
日程	2022年5月16日（月） 9月5日（月） 2023年1月16日（月）	2022年4月27日（水） 5月18日（水） 6月22日（水） 9月21日（水） 10月19日（水） 2023年1月18日（水）
時間	午後3時～午後5時30分	午前11時～午前11時30分 午後3時～午後5時30分
料金	無料	

場所：総合福祉センター「ハピネス」

お問い合わせ：総合福祉センター「ハピネス」 TEL・IP：4-3356

14 訪問・健康相談

子どもや家族の心身の健康状態や不安・悩み等に対し、訪問や電話・面談等で個別に支援を行っています。子どもの計測やさまざまな相談にも対応しています。

場所：総合福祉センター「ハピネス」・各家庭

日程：随時

お問い合わせ：総合福祉センター「ハピネス」 TEL・IP：4-3356

15 子育て支援センター

子育て支援センターは、下川町認定こども園内の支援センター室で行っています。無料で利用できる施設です。親子でお気軽にご利用ください。

●子育て相談

月～金曜日 電話・面接で子育て相談を行っています。
子育てに関する不安や悩みなどお気軽にご相談ください。

●一般開放「こんにちは広場」

あそびの場として支援センター室を開放しています。
月～金曜日 9：00～12：00、15：00～17：00
（お昼寝をする12：00～15：00の間はご遠慮ください）
ご自由にお越しください。

●あそびの広場「きらきら」

親子で集まって交流をします。
毎週木曜日 10：00～11：30
ご自由にお越しください。

●0歳児あそびの広場「びよびよ」

0歳児の親子が集まって交流をします。
毎月第2・4水曜日 10：00～11：30
ご自由にお越しください。



2022年度「きらきら」「びよびよ」実施予定日は18～23ページに掲載

お問い合わせ：下川町認定こども園「こどものもり」 TEL・IP：4-2413



16 町民会館図書室

町民会館で図書室を開室しています。赤ちゃんや子ども連れでも利用しやすいようカーペットのお部屋にたくさんの絵本等を用意しています。ブックスタートでは絵本の読み聞かせや配布を行っています。お気軽にご利用ください。

開館時間：10：00～18：00

お問い合わせ：教育委員会生涯学習グループ TEL：4-2511（内 516・517）
図書室 TEL：4-2511（内 519） IP：8-3017

17 放課後子ども教室【キッズスクール】

小学生・中学生を対象に、放課後や土日祝日を利用して、様々な体験活動を行う放課後子ども教室（キッズスクールは毎月3～6回程度、クエストラボは毎月2～3回程度）を開催しています。3か月から半年かけて仕上げる長期プログラムもあります（令和4年度は8月から開始予定）。活動内容については、事前に学校配布および施設等で掲示しています。参加には申込が必要です。

活動内容例：工作、料理、アウトドア、哲学、音楽美術など

お問い合わせ：教育委員会生涯学習グループ
TEL：4-2511（内 516） IP：4-251111

18 児童室

町民会館2階児童室は、児童や親子が自由に来館し楽しく遊ぶ交流の場として利用できます。

入室日：日曜、祝日、年末・年始

開館時間：平 日 10：00～18：00

土曜日 08：30～18：00

※12：00～13：00までの間に消毒作業を実施いたします。

お問い合わせ：教育委員会総務グループ
TEL：4-2511（内 512・513） IP：4-251111
児童室 TEL：4-2511（内 577） IP：8-0316



19 児童クラブ

児童帰宅時に、就労等により保護者が家庭にいない児童を対象とした児童クラブを町民会館2階児童室で開設しています。

開館時間：平 日 下校時～18：00

土曜日・長期休暇・臨時休校日 8：30～18：00

お問い合わせ：教育委員会総務グループ
TEL：4-2511（内 512・513） IP：4-251111
児童室 TEL：4-2511（内 577） IP：8-0316

ひとり親家庭への制度

1 児童扶養手当

離婚等により父親（母親）と生計が別になっている 18 歳までの子どもを養育している母親（父親）等に支給されます。（所得制限あり）

	令和 4 年度手当額
本体額	10,160 円～43,070 円
第 2 子加算額	5,090 円～10,170 円
第 3 子加算額	3,050 円～6,100 円

お問い合わせ：役場保健福祉課

TEL：4-2511（内 125） IP：4-251104

2 ひとり親家庭等医療費助成

18 歳までまたは 20 歳（専門学校等に在学で親に扶養されている方）までの子どもがいるひとり親家庭の親と子どもに対して医療費の助成があります。（所得制限あり）

中学生までの子どもは乳幼児等医療費助成制度（4 ページ）と同様の助成が受けられます。

お問い合わせ：役場保健福祉課

TEL：4-2511（内 125） IP：4-251104

3 母子・寡婦福祉資金

母子家庭等の児童を対象に各種資金を無利子で貸し付けします。

・就学資金 ・生活資金 ・事業開始資金 ・技能習得資金

お問い合わせ：役場保健福祉課

TEL：4-2511（内 125） IP：4-251104



障がいのある子ども等への制度

1 特別児童扶養手当

身体または精神に重度の障がいのある 20 歳未満の子どもがいる家庭に対し支給されます。(所得制限あり)

	令和 4 年度手当額
1 級	52,400 円
2 級	34,900 円

お問い合わせ：役場保健福祉課

TEL：4-2511（内 123） IP：4-251104

2 障害児福祉手当

20 歳未満で、在宅で常時介護を必要とする身体障害（1・2 級の一部）を持つ方、または知的、精神の障がいがそれと同じ程度の状態にある方に対し、1 か月 14,850 円支給されます。

お問い合わせ：役場保健福祉課 TEL：4-2511（内 123） IP：4-251104

3 重度心身障害者医療費助成

身障手帳 1 級、2 級、3 級（内部障害のみ）、療育手帳（A 判定）、精神保健福祉手帳（1 級）をお持ちの方に対して医療費の助成があります。
（所得制限あり）

中学生までの子どもは乳幼児等医療費助成制度（4 ページ）と同様の助成が受けられます。

お問い合わせ：役場保健福祉課 TEL：4-2511（内 125） IP：4-251104

4 心身障害者入湯料助成

身障手帳・療育手帳（在宅生活をされている方）の交付を受けている方で、五味温泉を利用される場合、入湯料の助成を行っております。また、介護を必要と判断された場合は介護者も同様の助成が受けられます。

助成の内容は、入湯利用券（小学生までは 1 枚 150 円分助成・中学生以上は 1 枚 300 円分助成）を窓口でお渡ししています。

お問い合わせ：役場保健福祉課 TEL：4-2511（内 125） IP：4-251104



下川町認定こども園

1 下川町認定こども園「こどものもり」

就学前の児童が入園できます。ただし、3歳未満児については保育に欠ける理由がある方のみ入園できます。

開園時間：7：30～18：30（日曜、祝祭日、年末年始を除く）

※認定区分等により預かり時間は異なります。

利用者負担額：3歳～5歳までの全てのお子さん（1・2号認定子ども）は保育料が無料になります。0歳～2歳までのお子さん（3号認定子ども）は次の表をご覧ください。

区分		利用者負担額		
階層	定義	標準時間	短時間	
第1階層	生活保護世帯等	0円	0円	
第2階層	市町村民税非課税世帯	0円	0円	
第3階層	市町村民税 所得割課税額	7,800円 [3,500円]	4,600円 [2,000円]	
第4階層		~97,000円	12,000円 [3,600円]	7,200円 [2,100円]
第5階層		~169,000円	17,800円	10,600円
第6階層		~301,000円	24,400円	14,600円
第7階層		~397,000円	32,000円	19,200円
第8階層		397,000円~	41,600円	24,900円

※ [] 書きは、ひとり親世帯等、在宅障がい者（児）のいる世帯、その他要保護世帯の額です。

※第3・4・5階層世帯のうち、お子さんが複数人いる場合、2人目以降は無料となります。

※利用者負担額とは別に教材費等の実費徴収があります。

※未婚のひとり親の場合は、市町村民税所得割の算定に当たり、寡婦（寡夫）控除が適用されるとみなしたうえで保育料を算定します。みなし適用には申請が必要です。

お問い合わせ：下川町認定こども園「こどものもり」TEL・IP：4-2413
役場保健福祉課 TEL：4-2511（内124） IP：4-251104

2 一時保育

下川町認定こども園「こどものもり」では、入園の承諾を受けた子ども以外の子どもの保護者が、保護者の傷病、災害、事故、出産、看護、冠婚葬祭、断続的な就労等社会的にやむを得ない事由により、家庭での保育が困難となるお子さんを緊急及び一時的にお預かりしています。

利用できる年齢：満1歳から就学前のお子さん

利用時間：月曜日～土曜日 08：00～16：00

（祝日、振替休日、年末年始を除く）

利用回数：週3日以内かつ、月10日以内の町長が認める日数

保育料：3歳未満児 4時間以内 600円 1時間増す毎に100円

3歳以上児 4時間以内 500円 1時間増す毎に100円

申し込み：下川町認定こども園「こどものもり」（事前申込が必要です）

お問い合わせ：下川町認定こども園「こどものもり」TEL・IP：4-2413





入園式

運動会



園菜園

節分



発表会

修了式



2022 年度乳幼児健診・相談日程

対象の方はお知らせします（実施場所：ハピネス）

健診・相談	対象	日程	内容	
乳児健診	3～4 か月児	母子保健 カレンダー 参照 (P17)	13：15～ 内科診察、身体測定、発育発達・子育て等の相談、栄養相談	
乳児相談	6～7 か月児		9：30～ 12：00	身体測定、発育発達・子育て等の相談、子どもの育ちについてのお話、栄養相談、ブックスタート
	9～10 か月児		9：30～ 12：00	身体測定、発育発達・子育て等の相談、子どもの育ちについてのお話、栄養相談
乳児健診	11～12 か月児		13：15～	内科診察、身体測定、発育発達・子育て等の相談、栄養相談、歯科相談
1歳6か月児健診	1歳6か月～ 1歳9か月児			内科・歯科診察、身体測定、発育発達・子育て等の相談、栄養相談、歯科相談、療育相談、ブックスタート
2歳児相談	2歳児			随時
3歳児健診	健診時、3歳になっている児	13：15～	内科・歯科診察、身体測定、発育発達・子育て等の相談、栄養相談、歯科相談、療育相談、ブックスタート	

2022 年度予防接種日程

定期予防接種（接種場所：町立下川病院 接種料金：無料）

	対象者 標準接種期間（接種上限）	回数	
B型肝炎	生後2～8か月（11か月）	3回	2回目は1回目接種後27日以上おく 3回目は1回目接種後139日以上おく
ロタウイルス （1価）	生後6～23週 （生後1か月半～生後5か月）	2回	4週間以上間隔をあける （1回目は、14週6日までに接種する）
ヒブ （インフルエンザ菌b型）	第1期初回： 生後2～6か月（4歳11か月） 第1期追加： 初回終了後7～13か月の間		①接種開始が生後2～6か月は、4～8週（4週以上）の間隔で初回3回（生後11か月までに終了）、3回目接種後、7～13か月未満（7か月以上）の間隔をおいて追加1回 ②接種開始が生後7～11か月は4～8週（4週以上）の間隔で初回2回（生後11か月までに終了）、2回目接種後、7～13か月未満（7か月以上）の間隔をおいて追加1回、①②で生後11か月までに初回接種が完了しない場合は、最終接種日から4週以上の間隔をおいて追加1回 ③接種開始が1歳0か月～4歳11か月は、1回
小児用肺炎球菌	第1期初回： 生後2～6か月（4歳11か月） 第1期追加： 生後12～14か月		①接種開始が生後2～6か月は4週以上の間隔で初回3回（生後1歳11か月までに終了。ただし、初回2回目の接種を生後12か月以降に行った場合は3回目の接種はしない）、3回目接種後、60日以上の間隔で生後12～14か月（生後12か月以降）に追加1回 ②接種開始が生後7～11か月は4週以上の間隔で初回2回（生後1歳11か月までに終了）、2回目接種後、60日以上の間隔で生後12か月以降に追加1回 ③接種開始が1歳は60日以上の間隔で2回 ④接種開始が2歳0か月～4歳11か月は、1回

	対象者		回数	
	標準接種期間（接種上限）			
4種混合 （百日咳、ジフテリア、破傷風、ポリオ）	第1期初回：生後3～11か月 （7歳5か月）	3回	3～8週（3週以上）の間隔において	
	第1期追加：初回終了後 12～18か月満（7歳5か月）	1回	初回接種終了後12～18か月未満の間 （6か月以上）	
BCG（結核）	生後5～7か月（11か月）	1回		
麻しん風しん	第1期：1歳0～11か月	1回		
	第2期：就学前の1年間	1回	※就学時健診に併せて実施	
水痘 （みずぼうそう）	1回目：1歳0～2か月（2歳）	1回	※水痘にかかったことのある児は対象外	
	2回目：1回目終了後6～12か月未満（2歳）	1回		
日本脳炎	第1期：3歳0～11か月 （生後6か月～7歳5か月）	2回	1回目接種から標準的には6～28日の間隔（6日以上）において2回目を接種	
	追加：4歳0～11か月 （生後6か月～7歳5か月）	1回	2回目接種から標準的にはおおむね1年を経過した時期（6か月以上）	
	第2期：9歳0～11か月 （12歳11か月）	1回	9歳0～11か月（12歳11か月）	
2種混合 （ジフテリア、破傷風）	11歳0か月～12歳11か月	1回	※接種日を設けて実施予定	
ヒトパピローマウイルス感染症（子宮頸がん等）	中学1年生の女の子 （小学6年生～高校1年生）	3回	2回目は1回目接種から少なくとも1か月以上間隔をあける 3回目は2回目接種から少なくとも3か月以上間隔をあける	

任意で受けられる予防接種（接種場所：町立下川病院）

	対象者	回数	料金
おたふくかぜ（※1） （流行性耳下腺炎）	1歳0か月～ 就学前まで	1回	1,200円
インフルエンザ（※2）	高校3年生まで	12歳以下は2回、13歳以上は1回 2回の場合、1～4週間隔（4週が望ましい）	700円

（※1）ハピネスまでお申込みください。また、接種希望日の1週間前までに、町立下川病院へ予約をしてください。

（※2）申込み時期は決まり次第お知らせします。（例年10月以降）

お問い合わせ：総合福祉センター「ハピネス」TEL・IP：4-3356



2022年度 下川町 母子保健カレンダー



健診名		乳児健診	乳児相談	乳児相談	乳児健診	1歳6か月児健診	3歳児健診	
対象児		3か月 ～4か月児	6か月 ～7か月児	9か月 ～10か月児	11か月 ～12か月児	1歳6か月 ～1歳9か月児	3歳0か月 ～3歳6か月児	
2018年11月18日生 ～ 2019年4月27日生		歯の相談			フッ素塗布		2022年 4月27日(水)	
		対象者	1歳頃から小学6年生まで	1歳頃から就学前まで				
2019年4月28日生 ～ 10月19日生		日程	2022年 5月16日(月)	2022年 4月27日(水)			2022年 10月19日(水)	
2019年10月20日生 ～ 2020年4月開催日生			9月 5日(月)	5月18日(水)				
			2023年 1月16日(月)	6月22日(水)			2023年4月 開催日までの誕生 日のお子さん	
2020年			9月21日(水)					
8月生～		時間	2023年 1月18日(水)			2022年 5月18日(水)		
11月生			午後 3時～午後 5時30分		午前11時～午前11時30分			
12月生～			午後 3時～午後 5時30分		午後 3時～午後 5時30分		2022年 9月21日(水)	
3月生		料金 無料						
2021年		4月生				2022年 5月9日(月)	2023年 1月18日(水)	
		5月生						
		6月生			2022年 5月6日(金)	2022年 7月6日(水)		
		7月生						
		8月生		2022年 4月6日(水)	2022年 7月1日(金)	2022年 9月7日(水)		2023年 5月中旬 ～下旬
		9月生						
		10月生		2022年 6月1日(水)	2022年 9月2日(金)	2022年 11月2日(水)		
		11月生						
2022年		12月生	2022年 5月9日(月)	2022年 8月3日(水)	2022年 11月4日(金)	2023年 1月11日(月)	2023年 9月中旬 ～下旬	
		1月生						
		2月生	2022年 7月6日(水)	2022年 10月5日(水)	2023年 1月6日(金)	2023年 3月1日(水)		
		3月生						
		4月生	2022年 9月7日(水)	2022年 12月7日(水)	2023年 3月3日(金)	2023年 5月上旬		
		5月生						
		6月生	2022年 11月2日(水)	2023年 2月1日(水)	2023年 5月上旬	2023年 7月上旬		
		7月生						
		8月生	2023年 1月11日(水)	2023年 4月上旬	2023年 7月上旬			
		9月生						
2023年		10月生	2023年 3月1日(水)	2023年 6月上旬	2023年 9月上旬			
		11月生						
		12月生	2023年 5月上旬					
		1月生						
		2月生	2023年 7月上旬					
		3月生						

4月

日	月	火	水	木	金	土
					1	2
3	4	5 予防接種の日	6 乳児相談 (6~7か月児)	7	8	9
10	11	12 予防接種の日	13 びよびよ	14 きらきら	15	16
17	18	19 予防接種の日	20	21 きらきら	22	23
24	25	26 予防接種の日	27 3歳児健診 (3歳0~6か月児) フッ素塗布 びよびよ	28 きらきら	29 (昭和の日)	30

5月

日	月	火	水	木	金	土
1	2	3 (憲法記念日)	4 (みどりの日)	5 (こどもの日)	6 乳児相談 (9~10か月児)	7
8	9 乳児検診 (3~4か月児・11~12か月児)	10 予防接種の日	11 びよびよ	12 きらきら	13	14
15	16 歯の相談	17 予防接種の日	18 1歳6か月児健診 (1歳6~9か月児) フッ素塗布	19 きらきら	20	21
22	23	24 予防接種の日	25 びよびよ	26 きらきら	27	28
29	30	31 予防接種の日				

6月

日	月	火	水	木	金	土
			1 乳児相談 (6~7か月児)	2 きらきら	3	4
5	6	7 予防接種の日	8 びよびよ	9 きらきら	10	11
12	13	14 予防接種の日	15	16	17	18
19	20	21 予防接種の日	22 フツ素塗布 びよびよ	23 きらきら	24	25
26	27	28 予防接種の日	29	30 きらきら		

7月

日	月	火	水	木	金	土
					1 乳児相談 (9~10か月児)	2
3	4	5 予防接種の日	6 乳児検診 (3~4か月児・11~12か月児)	7 きらきら	8	9
10	11	12 予防接種の日	13 びよびよ	14 きらきら	15	16
17	18 (海の日)	19 予防接種の日	20	21 きらきら	22	23
24/31	25	26 予防接種の日	27 びよびよ	28 きらきら	29	30

8月

日	月	火	水	木	金	土
	1	2 予防接種の日	3 乳児相談 (6~7か月児)	4 きらきら	5	6
7	8	9 予防接種の日	10 びびびよ	11 (山の日)	12	13
14	15	16 予防接種の日	17	18 きらきら	19	20
21	22	23 予防接種の日	24 びびびよ	25 きらきら	26	27
28	29	30 予防接種の日	31			

9月

日	月	火	水	木	金	土
				1 きらきら	2 乳児相談 (9~10か月児)	3
4	5 歯の相談	6 予防接種の日	7 乳児検診 (3~4か月児・11~12か月児) びびびよ	8 きらきら	9	10
11	12	13 予防接種の日	14	15 きらきら	16	17
18	19 (敬老の日)	20 予防接種の日	21 1歳6か月児健診 (1歳6~9か月児) フッ素塗布	22 きらきら	23 (秋分の日)	24
25	26	27 予防接種の日	28 びびびよ	29 きらきら	30	

10月

日	月	火	水	木	金	土
						1
2	3	4 予防接種の日	5 乳児相談 (6~7か月児)	6 きらきら	7	8
9	10 (スポーツの日)	11 予防接種の日	12 びよびよ	13 きらきら	14	15
16	17	18 予防接種の日	19 3歳児健診 (3歳0~6か月児) フッ素塗布	20 きらきら	21	22
23/30	24/31	25 予防接種の日	26 びよびよ	27 きらきら	28	29

11月

日	月	火	水	木	金	土
		1 予防接種の日	2 乳児検診 (3~4か月児・11~12か月)	3 (文化の日)	4 乳児相談 (9~10か月児)	5
6	7	8 予防接種の日	9	10	11	12
13	14	15 予防接種の日	16 びよびよ	17 きらきら	18	19
20	21	22 予防接種の日 びよびよ	23 (勤労感謝の日)	24 きらきら	25	26
27	28	29 予防接種の日	30 びよびよ			

12月

日	月	火	水	木	金	土
				1 きらきら	2	3
4	5	6 予防接種の日	7 乳児相談 (6~7か月児)	8 きらきら	9	10
11	12	13 予防接種の日	14 びよびよ	15 きらきら	16	17
18	19	20 予防接種の日	21	22 きらきら	23	24
25	26	27 予防接種の日	28 びよびよ	29 きらきら	30	31

1月

日	月	火	水	木	金	土
1 (元旦)	2	3	4	5	6 乳児相談 (9~10か月児)	7
8	9 (成人の日)	10 予防接種の日	11 乳児検診 (3~4か月児・11~12か月児) びよびよ	12 きらきら	13	14
15	16 歯の相談	17 予防接種の日	18 1歳6か月児健診 (1歳6~9か月児) フッ素塗布	19 きらきら	20	21
22	23	24 予防接種の日	25 びよびよ	26 きらきら	27	28
29	30	31 予防接種の日				

2月

日	月	火	水	木	金	土
			1 乳児相談 (6~7か月児)	2 きらきら	3	4
5	6	7 予防接種の日	8 びびよ	9 きらきら	10	11 (建国記念の日)
12	13	14 予防接種の日	15	16 きらきら	17	18
19	20	21 予防接種の日	22 びびよ	23 (天皇誕生日)	24	25
26	27	28 予防接種の日				

3月

日	月	火	水	木	金	土
			1 乳児検診 (3~4か月児・11~12か月児)	2 きらきら	3 乳児相談 (9~10か月児)	4
5	6	7 予防接種の日	8 びびよ	9 きらきら	10	11
12	13	14 予防接種の日	15 びびよ	16 きらきら	17	18
19	20	21 (春分の日)	22	23	24	25
26	27	28 予防接種の日	29	30	31	

下川町子育て支援関係施設

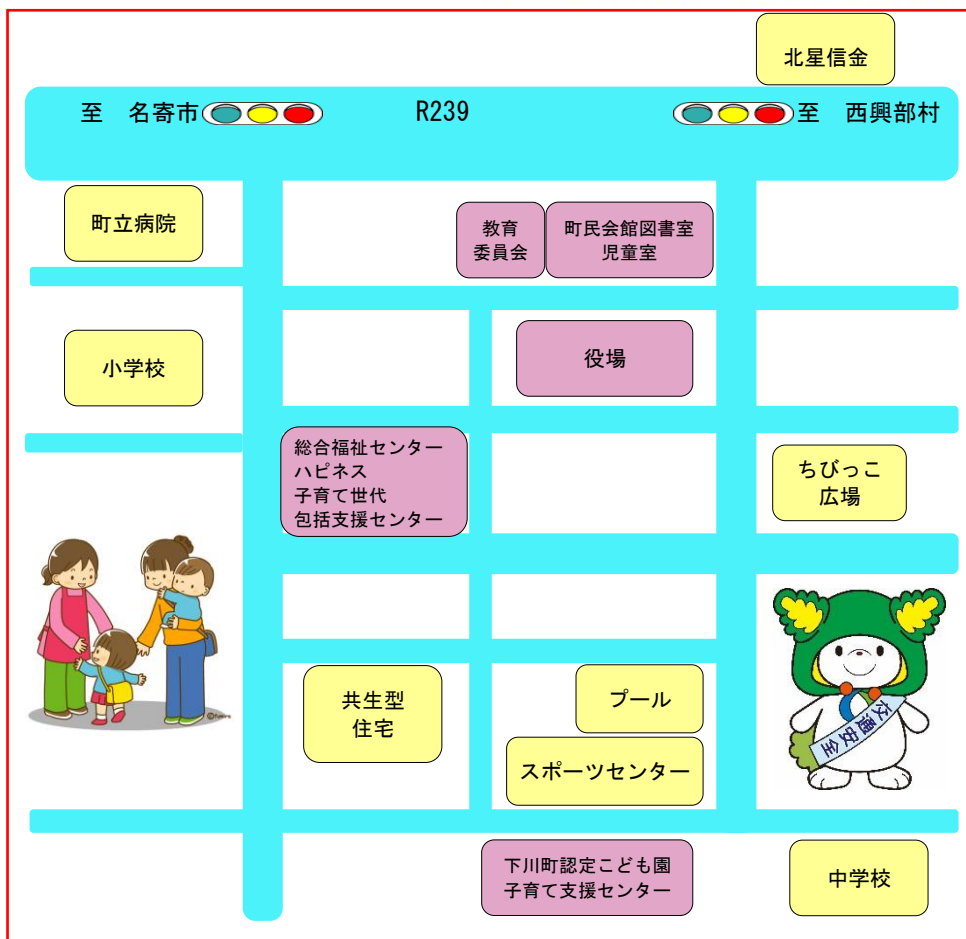

- ❁ 役場保健福祉課 福祉・子育て支援グループ（幸町 63）
TEL：4-2511（内 124） IP：4-251104
- ❁ 総合福祉センター「ハピネス」・子育て世代包括支援センター（幸町 40-1）
TEL・IP：4-3356
- ❁ 認定こども園「こどものもり」・子育て支援センター（南町 411）
TEL・IP：4-2413
- ❁ 教育委員会教育課（幸町 95）
TEL：4-2511（内 512・513） IP：4-251111
- ❁ 町民会館図書室（幸町 95）
TEL：4-2511（内 519） IP：8-3017
- ❁ 町民会館児童室（幸町 95）
TEL：4-2511（内 577） IP：8-0316

M E M O

MEMO



おいでよ。
森林と人が輝く
しもかわ

