

広報

しほかわ

Public Relations Shimokawa

6

2021
令和3年

No.720

- 2 お元気ですか保健師です
- 4 新型コロナウイルス感染症の影響により収入が減少した世帯等の保険税(料)の減免(特例)について
- 5 自衛官募集
- 6 「ファイターズ応援観戦チケット」の募集について
- 7 宅配等事業の地域おこし協力隊「追加」を募集しています。
- 8 映画「リスタート」全国公開決定!
- 9 6月24日(木)・25日(金)
下川町廃棄物処理場へのごみの直接搬入停止のお知らせ
ほか
- 10 新連載 ありがたい姿 探検記
- 12 もっと知りたい! 移住と仕事
- 14 地域おこし協力隊通信
- 16 消防署より ほか
- 17 共育にゆーす
- 18 まちの話題
- 19 暮らしのお知らせ
- 21 図書室だより ほか



表紙 5月7日 下川商業高校 うどん学習会 より

お元気ですか
保健師です

女性のからだを守るために… 「乳がん検診・子宮がん検診」を受けましょー！

申込み・お問い合わせ
保健福祉課保健・介護グループ
総合福祉センター「ハピネス」
4-3-356

女性の「乳がん」「子宮がん」は若い世代にも多く、増加傾向にあります。日本人女性がかかるがんの中で最も多いのが乳がんです。また、子宮がんでは、低年齢化が進んでいます。正しい知識と行動が乳がん・子宮がんからあなたを守ることに繋がります。まずは今のからだの状態を知るため、定期検診を受けましょう。

初期のがんは自覚症状がほとんどありません

乳がん・子宮がんは、がん細胞が増殖し始めても、自覚症状はほとんどありません。自覚症状が出るのは、がん細胞が増え、体に害を与え始めてからがほとんどです。乳がん検診では、触れるだけでは分からない段階の「がん」を、しこりとしてあらわれないがんも発見できます。子宮がん検診では、がんになる前の「前がん病変」や初期の「がん」

ど、自覚症状がない段階も見つけることができます。早期発見・治療ができるよう定期検診を受けることが何より大切です。

乳がん検診

マンモグラフィ（乳房のレントゲン写真）を撮ります。乳がんを早期に見つけるためには、乳がん検診を受けるほか、毎月1回自分で乳房を見て触る「自己検診」も大切です。40歳を過ぎたら2年に1回は乳がん検診を受けましょう。

子宮がん検診

子宮の入り口（頸部）と必要であれば子宮の奥（体部）の検査ができます。子宮がん検診は、子宮頸部の細胞を調べます。閉経後で不正出血のある場合には、体部（内膜）の細胞を検査します。また、超音波検査をあわせて行うことで、がん以外にも子宮筋腫

や卵巣のう腫などを見つけることができます。若い世代の子宮頸がんが増えていきます。20歳を過ぎたら2年に1回は子宮がん検診を受けましょう。

個別検診について

旭川がん検診センターで、ご都合にあわせて個別に受けられることもできます。日曜日に行われる「日曜がん検診」も6回（6月27日、9月12日、10月17日、12月12日、2月13日、3月13日）ありますので、お仕事等で平日のご利用が難しい人にもお勧めです。日曜検診の申し込みは1か月前から可能です。旭川がん検診センターに直接お問い合わせ、お申し込みください。

旭川がん検診センター
予約専用フリーダイヤル
☎0120-927-489

■検診日程(集団検診)

検診日	検診会場	乳がん検診 (40歳以上)	子宮がん検診 (20歳以上)
9月15日(水)	総合福祉センター「ハピネス」	●	●
11月17日(水)	旭川がん検診センター(バスツアー)	●	●

*バスツアーは、朝7時30分に旭川がん検診センターのバスで下川を出発し、午後1時～2時頃に下川に帰って来ます。
*旭川がん検診センターで骨粗しょう症検診を受けることもできます(足のかかとの超音波検査で、料金は1,050円です)。

■検診料金

検診内容		対象者	一般	国保	後期高齢者 医療被保険者
乳がん検診	一方向	50歳以上	1,600円	800円	500円
	二方向	40～49歳	1,900円	1,000円	
子宮がん検診	頸部	20歳以上	1,800円	900円	600円
	体部	閉経後、不正出血等のある人	800円	400円	300円
子宮・卵巣の超音波検査		20歳以上	どなたも1,050円		

無料の機会をご利用ください

今年度、次の年齢の人にご検診無料の案内文を郵送しています。検診の申し込みをして、検診当日にご持参ください(紛失した場合は、再発行しますのでご連絡ください)。

- ◆乳がん検診…40歳・41歳・46歳・51歳・56歳・61歳になる人
- ◆子宮がん検診…20歳・21歳・26歳・31歳・36歳・41歳になる人

産後ケア事業の利用料・利用回数が変わりました

産後ケア事業
授乳のこと、心や身体の悩みや不安、子育てのこと等、経験豊富な助産師のサポートが受けられます。希望する場合は、保健師までご連絡ください。退院した日から利用できます。

対象者
下川町に住所のある産後11か月までの人

場所
自宅(里帰りの場合はご相談ください)またはのぐち母乳育児相談室(名寄市西10条9丁目48-60)等の産後ケア事業実施施設

利用料

自宅への訪問の場合
利用料金から7,000円を除いた額
利用施設への通所の場合
利用料金から6,000円を除いた額

利用回数
10回まで利用できます

不妊治療支援事業の助成内容が変わりました

不妊治療支援事業
不妊治療を希望している夫婦の心身及び経済的負担の軽減を図るため、不妊治療費を助成します。治療を受けられる前からの相談なども行っています。

助成内容

①特定不妊治療(体外受精及び顕微授精)及び男性不妊治療(精子を精巣又は精巣上体から採取するための手術)は、それぞれ1回あたりの治療費から北海道特定不妊治療費助成事業の助成金額を減じた自己負担額の2分の1(15万円を限度)を助成します。ただし、北海道特定不妊治療費助成事業を受けていた人が、回数制限により道の助成金を受けられない時は、1回当たり自己負担額の2分の1(15万円を限度)を助成します。

②人工授精・一般不妊治療(保険適用外)は、自己負担額の2分の1を限度として助成します。

保健師・栄養士の担当地区の紹介

住民の皆様が健康に過ごせますよう、健康づくりの支援をさせていただきます。今年度の保健師・栄養士の担当地区をお知らせいたします。

■担当地区

藪島保健師	野崎保健師	木村保健師	瀬澤保健師	又村栄養士
全町	幸町、錦町、末広町	上名寄第一・第二・第三、北町、元町、共栄町、旭町、新町	中成南、中成北、班溪、緑町、三和、二の橋、一の橋	全町



3. 申請期限

令和4年3月31日

4. 申請書類等

国民健康保険税減免申請書
後期高齢者医療保険料減免申請書
介護保険料減免申請書

- 【死亡、重篤な傷病を負った場合】→死亡届、死体検案書、医師の診断書等
- 【事業等の廃止の場合】→事業廃止届等
- 【失業した場合】→退職証明書、雇用保険被保険者離職票等
- 【事業収入等の減少が見込まれる場合】→給与明細書、収入の減少が確認できる書類等
- 【前年中の収入額・所得額】→源泉徴収票の写し、事業決算書の写し等
- 【納税者確認等】本人確認書類(免許証、健康保険証など)及び個人番号(マイナンバー)

5. お問い合わせ及び提出先

税務住民課 税務・収納グループ ☎4-2511(内線114・115) ☆4-251103

自衛官募集

	一般曹候補生	自衛官候補生		航空学生
応募資格	18歳以上33歳未満 (令和4年4月1日現在)	18歳以上33歳未満 (令和4年4月1日現在)		18歳以上(高卒、見込み含む)※空・海共通 21歳未満(航空自衛隊希望者) 23歳未満(海上自衛隊希望者) (令和4年4月1日現在)
受付期間	令和3年7月1日(木) ～9月6日(月)	年間を通じて行っています。		令和3年7月1日(木) ～9月9日(木)
試験日	令和3年9月16日(木) ～9月19日(日)	6月13・14日 いずれか1日を 指定できます。	7月11・12日 いずれか1日を 指定できます。	1次試験：令和3年9月20日 2次試験：いずれか指定する1日 令和3年10月16～21日
試験会場	9月16日→名寄 9月17・18日→旭川 いずれか1日を指定できます	旭川		

■新型コロナウイルスに伴い採用試験の日程等に変更がありますので細部は下記までご連絡ください。

■応募・お問い合わせ

自衛隊旭川地方協力本部 名寄出張所

☎01654-2-3921

※受験申し込みは役場総務課でも対応いたします。

☎4-2511内線225 ☆4-251101



新型コロナウイルス感染症の影響により収入が減少した世帯等の 保険税(料)の減免(特例)について

新型コロナウイルス感染症の影響により、下記の要件を満たした場合は、申請により保険税(料)の減免(特例)を受けることができます。

対象となる保険税(料)は、令和2年度分と令和3年度分の保険税(料)で、令和3年4月1日から令和4年3月31日までの間に普通徴収の納期限が設定されているものになります。また、被保険者に係る令和2年度相当分の保険税(料)額であって、令和2年度末に資格を取得したこと等により令和3年4月以降に徴収の納期限が到達する保険税(料)も対象となります。(特別徴収は同期間に年金の支払日となっているものになります。)

各保険の要件・割合は次のとおりです。

1. 新型コロナウイルス感染症に感染したことにより、世帯主が死亡し、又は重篤な傷病(1か月以上の治療を有する等の著しく重たい症状)を負った場合

区分	国民健康保険税・後期高齢者医療保険料	介護保険料
減免割合	全額免除	全額免除

2. 新型コロナウイルス感染症の影響により、主たる生計維持者の事業収入等(事業、給与、不動産、山林に限る)の減少が見込まれ、次のすべてにあてはまる世帯の方

区分	国民健康保険税・後期高齢者医療保険料	介護保険料																												
要件1 (減収)	世帯主の事業収入等(事業、給与、不動産、山林)が、前年に比べて10分の3以上減少が見込まれること																													
要件2 (合計所得)	世帯主の前年の合計所得金額が1,000万円以下であること																													
要件3 (他の所得)	世帯主の減少が見込まれる収入に係る所得以外の前年の合計所得金額が、400万円以下であること																													
減免割合	<table border="1"> <thead> <tr> <th>前年の合計所得</th> <th>減免割合</th> </tr> </thead> <tbody> <tr> <td>廃業・失業</td> <td>10割</td> </tr> <tr> <td>300万円以下</td> <td>10割</td> </tr> <tr> <td>400万円以下</td> <td>8割</td> </tr> <tr> <td>550万円以下</td> <td>6割</td> </tr> <tr> <td>750万円以下</td> <td>4割</td> </tr> <tr> <td>1,000万円以下</td> <td>2割</td> </tr> </tbody> </table>	前年の合計所得	減免割合	廃業・失業	10割	300万円以下	10割	400万円以下	8割	550万円以下	6割	750万円以下	4割	1,000万円以下	2割	<table border="1"> <thead> <tr> <th>前年の合計所得</th> <th>免割合</th> </tr> </thead> <tbody> <tr> <td>廃業・失業</td> <td>10割</td> </tr> <tr> <td>210万円以下</td> <td>10割</td> </tr> <tr> <td>210万円超</td> <td>8割</td> </tr> <tr> <td>—</td> <td>—</td> </tr> <tr> <td>—</td> <td>—</td> </tr> <tr> <td>—</td> <td>—</td> </tr> </tbody> </table>	前年の合計所得	免割合	廃業・失業	10割	210万円以下	10割	210万円超	8割	—	—	—	—	—	—
前年の合計所得	減免割合																													
廃業・失業	10割																													
300万円以下	10割																													
400万円以下	8割																													
550万円以下	6割																													
750万円以下	4割																													
1,000万円以下	2割																													
前年の合計所得	免割合																													
廃業・失業	10割																													
210万円以下	10割																													
210万円超	8割																													
—	—																													
—	—																													
—	—																													



「北海道179市町村応援大使2021」

「下川町応援大使タオル」の販売について

2021年下川町応援大使の松本選手と野村選手の写真入り「下川町応援大使タオル」を販売しますので、希望される人は、次により購入ください。

■販売期間 令和3年6月1日（火）～8月10日（火）

■販売価格 1枚1,000円（税込み）

■タオルサイズなど

縦34cm×横80cm・綿100%

※在庫切れになる場合があります。

■販売場所

有限会社丹羽商店

（下川町応援大使事業実行委員会）

※営業時間中のみの取り扱いとなります。



「北海道179市町村応援大使2021」

「ファイターズ応援観戦チケット」の募集について

5月9日に予定しておりました「ファイターズ応援観戦バスツアー」につきましては、新型コロナウイルス感染症の拡大により中止とさせていただきましたが、代替企画として、8月22日（日）に札幌ドームで開催される東北楽天戦のチケットをプレゼント（無料）しますので、希望する人は、期日までにお申し込みください。

なお、新型コロナウイルス感染症の状況により、内容の変更や中止になる場合がありますので、ご承知おきます。

■対象試合

試合日	試合開始時間	対戦相手
8月22日（日）	14:00	東北楽天

※札幌ドームまでの移動手段（宿泊を含む）の手配と費用は各自負担となります。

■席 種：未定 ※席種や塁側の指定はできません。

■対 象 者：下川町に住所を有している人

■募集人数：80名

■申込期間：6月1日（火）から6月28日（月）まで

■申込方法：電話、メール、FAX、郵送により、役場政策推進課までご応募ください。特定の申込書はありませんので、電話以外の方は、①から⑤について記載のうえ、ご応募願います。

■注意事項：

※応募多数の場合は、抽選とさせていただきます。ただし、下川野球少年団と下川中学校野球部に所属する児童・生徒とその家族を優先させていただきます。

※当選者の発表は、チケットの発送をもって代えさせていただきます。チケットの発送は、代表者宛に8月上旬頃を予定しております。また、落選者への通知は行いませんので、ご了承願います。

※4歳以上から入場券が必要となります。また、4歳未満でも座席が必要な場合は入場券が必要となります。

※会場内でファウルボールや折れたバットなどにより負傷された場合、応急処置はいたしますが、主催者・球場管理者に帰責事由がある場合を除き、その後の責任は負いかねますのでご了承ください。

※チケットを第三者に譲渡することや転売は禁止です。また、紛失・盗難など、観戦チケットに関して生じたトラブルについては、一切の責任を負いかねます。

申込内容
① 代表者氏名
② 代表者住所
③ 代表者電話番号
④ 同行者がいる場合は、同行者氏名
⑤ 少年団等に所属しているかどうか

宅配等事業の地域おこし協力隊「追加」を募集しています。

Uターン者
歓迎!

地域おこし協力隊とは、都市地域から過疎地域等に住民票を異動し、過疎地域の地域課題等に取り組みながらその地域に定住・移住を図る取組です。

7月5日よりセイコーマート等の商品の宅配を予定していますが、土曜日、日曜日や祝日の宅配等のため、新たに1人の地域おこし協力隊を追加募集します。

下川町から都市地域に住んでいて、下川町に戻ってきたい人がおりましたら、是非、ご紹介ください。

■雇用形態 地域おこし協力隊として町長が委嘱し、宅配等事業の受託者である株式会社下川ハイヤーが雇用します。

■業 務 セイコーマートさんなどの商品や大手宅配事業者の宅配、地域公共交通の維持等

■資 格 普通自動車免許を取得して1年以上の人
（第二種免許普通自動車や大型特殊の免許保持者は優遇）

■月額報酬 月額200,000円（住宅手当10,000円、時間外手当）

■勤務時間 週5日、1日8時間（変則勤務もあり）

■締 切 日 令和3年6月30日（水）

■お問い合わせ

税務住民課（☎4-2511内線111）又は
タウンプロモーション推進部（☎4-3511）



■お問い合わせ 政策推進課

☎4-2511 内線 233 ☆4-251102 Fax4-2517

メール s-kikaku@town.shimokawa.hokkaido.jp



映画「リスタート」全国公開決定!

下川町を舞台とした映画「リスタート（品川ヒロシ監督）」が、7月16日（金）から全国の映画館で公開されます。

道内公開4か所（7月9日（金）北海道先行公開）

【札幌】ユナイテッド・シネマ札幌	☎0570-78-3011
【旭川】イオンシネマ旭川駅前	☎0166-74-6411
シネプレックス旭川	☎0570-783-882
ディノスシネマズ旭川	☎0166-21-1233

この映画は、吉本興業と下川町が、SDGs推進における連携協定を結び発足した「下川町株式会社」プロジェクトの一環として、2019年に制作したものです。

エコハウス美桑や下川中学校などおなじみの場所が登場しており、下川町の魅力が十二分に感じられる作品となっておりますので、是非ご覧ください。

なお、全国公開に先立ち、「下川町内での凱旋試写会」を6月下旬に開催を予定しておりましたが、新型コロナウイルス感染症の感染が拡大していることから、当分の間、延期することといたしました。開催については、改めてお知らせいたします。



©吉本興業

映画概要

「何度だって、どん底からだって、“リスタート”できる。」これは、品川ヒロシ監督が贈る、“今”を生きるすべての人に向けた応援歌。主人公・未央は、シンガーソングライターを夢見て上京したものの、スキャンダルに巻き込まれSNSで炎上。夢に破れ傷ついた未央は故郷である下川町に帰郷し、家族やかつての同級生、下川の自然に触れあうことで、再び前を向き次第に心を取り戻していく。

監督・脚本 品川ヒロシ

出演 EMILY (HONEBONE),
SWAY (DOBERMAN INFINITY/劇団EXILE),
品田誠, 朝倉ゆり (エラバレシ), 黒沢あすか, 中野英雄
など

映画「リスタート」公式サイト

<https://restart.official-movie.com/>



©吉本興業

■お問い合わせ
政策推進課

☎4-2511内線233 ☆4-251102



6月24日(木)・25日(金)
下川町廃棄物処理場へのごみの直接搬入停止のお知らせ



下川町廃棄物処理場の計量器更新に伴い、全てのごみの直接搬入を2日間停止いたします。

ご不便をおかけいたしますが、ご理解とご協力をよろしくお願いいたします。

直接搬入停止期間：令和3年6月24（木）～令和3年6月25（金）

※ごみステーションへのごみ出しは通常どおり行えます。

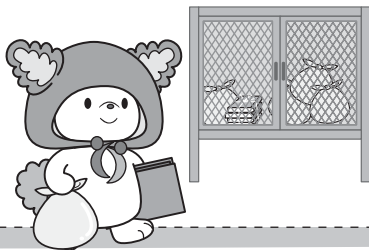

■お問い合わせ
税務住民課 住民生活グループ
☎4-2511内線118
☆4-251103

ほくでんネットワーク

停電情報をLINE・チャットでお知らせします

停電情報をLINEでお知らせします。ぜひお友たち追加してください！



エリア登録をするためのお友たち追加はこちらから！



停電・設備に関するお問い合わせはチャットでも受付しています。ぜひご活用ください。

チャットはこちらから



■お問い合わせ
北海道電力ネットワーク(株)名寄ネットワークセンター お客様サービス課
☎0120-060-167(平日午前9時～午後5時)
※音声ガイダンスが流れますので「5」を選択してください。



新連載

ありたい姿 探検記



理念は誰ひとり取り残さない



2030年における下川町のありたい姿の目標年はどこから来たのか。SDGsの取組を聞く機会こそ多いですが、内容についてはわからないこともあると思います。

私はSDGsを研究し、かつ2年間にわたって役場でインターシップ等を経験しました。下川大好きな清水瞳が、みなさんと一緒に下川町のありたい姿を探っていきたくての思いで連載をしていくことになりました！

今回はSDGsの概要を簡単に説明します。

皆さんの気になること、知りたいことをできるだけわかりやすく、楽しくお届けします。よろしくお願いします。



SDGs (Sustainable Development Goals) .. 持続可能な開発目標。辞書だと、持続可能な開発とは、将来の世代の欲求を満たしつつ、現在の世代の欲求も満たせるような開発。つまり、「今さえよければそれでよし」という考え方を乗り越えよう！という当たり前の目標でした。このように当たり前の考え方だったので、2015年に初めて国連加盟国の全会一致でSDGsが採択されました。下川町の取組である循環型森林経営システムは、自分林が、孫の世代のために50haの木を加工し、森と続くようにとの願いが込められてきた素晴らしい取組で、全国、全世界からもお手本とされています。しかし、残念ながらこのままではいけないのが現状で、

ある調査によると、私たち日本人と同じ大量生産・大量消費な暮らしを全人類が送ると地球2・8個分相当の自然資源が必要になるそうです。私たちは当たり前のことですが、1つしかない地球を大切に守っていくためにSDGsの17の目標があります。



出典：農林水産省HP

SDGsは私たちの生活の土台となる自然環境や生態系の保護の他にも、格差をなくすことや、働き方改革を進めることなど、私たちのよりよい生活のための目標が盛りだくさんです。「自分さえよければそれでよし」ではなく、「自分以外の対し何をする事ができるだろうか？」と、困っている人を「誰ひとり取り残さない(Leave no one behind)」の理念の元、お互いを助け合おうという精神を伝えていくのもまた、SDGsなのです。

しもかわの「111」が「111」



今まで町民の皆さんとお話をする中で気づきは、皆さんの考え方がSDGsそのものであり、当たり前のようにSDGs達成のための行動を実践しているところでした。ここではその会話の一部分をご紹介します。

小学校5年生の外部講師による「SDGs」の授業にて



SDGsってなんですか？

世の中をより良くするための目標！

☆しもかわ自慢ポイント☆

授業開始で既に外部講師の先生が一番伝えたかったことを理解していました。SDGsを身近に捉え、これから地域の課題を解決し、より良いまちをつかっていく皆さんに力をもらいました。

■お問い合わせ
政策推進課
☎4-2511内線234
☆4-251102



「ばくりっこ」にて

お隣さんの犬や、他の動物がかわいそうだから、少しでも優しい除草剤買ってるんだけど、おすすめはあるかい？

SDGs, 知ってるよ! ばくりっこがやっていることもSDGsなんですよ?

☆しもかわ自慢ポイント☆

誰ひとりのみならず、生き物一匹取り残さないため、環境に、そして生物多様性に配慮している!

このように、SDGsの考え方は新しいものではなく、私たちにとって「良いこと、優しさ、思いやり」をまとめた目標なのです。次回は「なぜ下川町でSDGsなのか」と題し、世界とのつながりをお伝えしたいと思います。お楽しみに!

「ありたい姿」掲示板

- 町民の皆さんのSDGsにつながる活動やまちづくりの関心事にお答えするコーナーを次回から始めます。“町内の面白い活動は？” “こんなことがしたい、知りたい” “私が気軽にできるSDGsの取組はこれだ！” などなど、皆さんの声をお寄せください。

「ありたい姿」掲示板 お問い合わせ

手書きの場合

行政情報コーナーの「知恵の環」提出用紙に記入し、ポストに投函、または、ファックス(4-2517)で送信してください。

インターネットの場合

ホームページ(以下URL、またはQRコードからご利用いただけます。)  <https://www.town.shimokawa.hokkaido.jp/section/2020/03/chienowa.html> 寄せられたご意見については、直接ご本人にお答えするほか、承諾いただいた場合は、ご意見を掲載する場合がございますのでご了承ください。

もっと知りたい！移住と仕事

お問い合わせ
下川町産業活性化支援機構
タウンプロモーション推進部
☎・☆4-3551-1
✉ info@shimokawa-life.info

タウンプロモーション
推進部とは



今月号は、タウンプロモーションの柱の一つでもある「下川人財バンク」についてご紹介いたします。

下川人財バンク

タウンプロモーション推進部では、地域の課題の一つである、後継者・人材不足を解消し、産業の活性化を目指すため、町内の就職支援に取り組んでいます。

まちの仕事を紹介する求人サイトとして開設した「下川人財バンク」では、町内事業所の求人情報を集約し掲載しています。さらに、求職者は気になる企業に対して、サイト上からエントリーができるなど、情報収集から応募までを一元でサポートできる仕組みを整えています。

町への移住希望者も、この「下川人財バンク」で仕事情報を収集し、就職しており、移住促進にもつながっています。



下川人財バンク 現在掲載中の求人

R3.5.25 現在

<p>NPO法人しもかわ観光協会</p> <p>雇用形態：正社員 仕事内容：観光及び地域振興事業に関わる業務全般</p>	<p>キタ・クラフト (株)</p> <p>雇用形態：正社員 仕事内容：建築現場や工場での製作(建築大工もしくは見習)</p>	<p>(有) 下川フィードサービス</p> <p>雇用形態：正社員 仕事内容：乳牛飼料製造、配送など</p>
<p>(株) 谷 組</p> <p>雇用形態：正社員 仕事内容：土木工事等を現場代理人として、工事の施工管理</p>	<p>(株) 谷 組</p> <p>雇用形態：正社員 仕事内容：道路の維持管理業務 重機操作等</p>	<p>(株) 谷 組</p> <p>雇用形態：正社員 仕事内容：農業生産管理全般(耕起、刈取作業など)</p>
<p>三津橋農産(株) 北町工場</p> <p>雇用形態：正社員 仕事内容：製材専用の機械を使用した製材品の製造</p>	<p>(株) 丸昭高橋工務店</p> <p>雇用形態：正社員 仕事内容：建物現場での大工作業</p>	<p>下川環境サービス事業協同組合</p> <p>雇用形態：正社員 仕事内容：公共施設の管理、作業機械運転など</p>
<p>下川製箸(株)</p> <p>雇用形態：正社員 仕事内容：割箸製造、選別、ボイラー技工など</p>	<p>(株) 川島総合サービス</p> <p>雇用形態：正社員 仕事内容：高齢者を対象とした介護 配食サービス等</p>	<p>協同組合ウッディしもかわ</p> <p>雇用形態：正社員 仕事内容：集成材原料欠点削除作業 原料をつなぐ作業など</p>
<p>認定こども園「こどものもり」</p> <p>雇用形態：契約社員 仕事内容：調理員1名、保育士1名の募集</p>	<p>町立下川病院</p> <p>雇用形態：契約社員 仕事内容：看護業務全般</p>	<p>町立下川病院</p> <p>雇用形態：契約社員 仕事内容：病床等の清掃、身体の清潔保持等</p>
<p>下川町酪農ヘルパー利用組合</p> <p>雇用形態：契約社員 仕事内容：乳牛搾乳、飼料給餌、牛舎清掃等</p>	<p>(株) あべ養鶏場</p> <p>雇用形態：契約社員 仕事内容：養鶏業務全般、受注対応 出荷業務等</p>	<p>戸田建設(株) 価値創造推進室</p> <p>雇用形態：派遣社員 仕事内容：夏イチゴの栽培管理、記録管理の補助</p>
<p>下川フォレストファミリー(株)</p> <p>雇用形態：契約社員 仕事内容：伝票起票、請求書作成 書類作成等</p>	<p>下川町農産物加工研究所</p> <p>雇用形態：季節雇用 仕事内容：トマトのヘタ取り作業、煮込み、瓶詰など</p>	<p>北はるか農業協同組合</p> <p>雇用形態：季節雇用 仕事内容：放牧されている牛の繁殖管理、飼養管理等</p>
<p>下川町立やまびこ学園</p> <p>雇用形態：契約社員 仕事内容：入所している施設利用者の生活支援</p>	<p>下川町立やまびこ学園</p> <p>雇用形態：パート・アルバイト 仕事内容：入居者の生活支援員1名 調理員兼介助員1名募集</p>	<p>下川製箸(株)</p> <p>雇用形態：パート・アルバイト 仕事内容：割箸製造、選別など</p>
<p>矢内菓子舗</p> <p>雇用形態：パート・アルバイト 仕事内容：商品の陳列、会計、包装などの店頭作業</p>	<p>(株) あべ養鶏場</p> <p>雇用形態：パート・アルバイト 仕事内容：酵素卵を使ったプリン・燻製たまごの製造業務</p>	<p>下川町社会教育センター</p> <p>雇用形態：パート・アルバイト 仕事内容：学習塾(クラス授業、個別指導)及び家庭教師</p>
<p>下川町農産物加工研究所</p> <p>雇用形態：パート・アルバイト 仕事内容：トマトのヘタ取り作業、製品の箱詰めなど</p>	<p>セイコーマート下川店</p> <p>雇用形態：パート・アルバイト 仕事内容：レジ、品出し、販売接客などの業務</p>	<p>下川町特用林産物栽培研究所</p> <p>雇用形態：パート・アルバイト 仕事内容：菌床椎茸の栽培作業全般 菌床の製造など</p>

下川町事業所 合同説明会2020

8.28(金)19:00~21:00 コモレビ

対象
一般、来春学校卒業予定者

タイムスケジュール
19:00 オープニング
19:10 企業プレゼン(概要説明)
20:00 個別ブース対応(詳細説明)
20:40 クロージング

参加企業 (五十音順)
株式会社あべ養鶏場
自衛隊旭川地方協力本部
下川町森林組合
株式会社谷組

参加料無料
申込不要
服装自由
気軽にご来場を

お問い合わせ
下川町産業活性化支援機構
タウンプロモーション推進部
☎・☆4-3551-1
✉ info@shimokawa-life.info

合同企業説明会の開催

昨年度は、地域の事業者が参加し、会社説明・面談等を行う「合同企業説明会」を開催しました。今年度も開催を検討しています。



無料職業紹介

町民・移住希望者など町内で就職を希望する人向けの支援を目的として、職業紹介・斡旋を行う「下川町無料職業紹介所」を開設しています。希望の条件や事業所の求めている人材を確認し、希望に沿った求人・人材を紹介しています。

人財バンクを通して就職された方にしおりポイントを進呈します

しもかわ人財バンクに登録して、就職された人に、しおりポイントを進呈し、3,000ポイント進呈いたします。タウンプロモーション推進部(まちおこしセンター)「コモレビ」内で受け付けていますので、ぜひお越しください。

令和2年度 人財バンク実績

就職件数 13件
登録ユーザー数 146件
登録求人数 33件

実績

令和2年度は、13名が人財バンクを通して就職しました。製材業や小売業、正社員やアルバイトなど様々な業種・雇用形態への就職が実現されています。

移住支援金

北海道が定めている移住支援金制度を活用しています。移住支援金とは、北海道内に移住し、移住支援金の対象となる法人に就職した人に、最大100万円を支給する制度です。現在、町内で12社が、移住支援金の対象法人となっています。

制度の詳細や申込みにつきましては、タウンプロモーション推進部にお問い合わせください。



今月も地域おこし協力隊の取り組みを紹介します！

着任して約2か月経ちました。

4月よりICT支援員として着任し、約2か月が経ちました。現在、週各2日ほど小中学校に行っています(残り1日は教育委員会にいます)。

今年度の4月から文部科学省のGIGAスクール構想により、小中学校の児童生徒に1人1台タブレットPCが割り当てられました。ICT支援員としての役割は、PCの使い方や情報通信技術を授業で生徒に教えるだけでなく、先生たちや生徒が授業などでタブレットPCを使用する時に、授業が上手くいくように補助することがメインとなります。

まだGIGAスクール構想がはじまったばかりで、先生や児童生徒も大変ですが、サポートしていきます。

ICT支援員 切岸智紀



今年も、森林環境教育がはじまりました！

NPO法人森の生活では、「下川の林業・林産業の歴史と現在の取り組みを知り、町の将来について考える」が中学校3年間の目標。1年生では、林業の歴史に注目します。5月11日には、ガイダンスと探究テーマをつくるための問いづくり活動が行われ、森の生活の麻生さんが、120歳下川チョーさんに扮し、下川の歴史の一端を語ってくれました。これから札天山資料館や森林組合等をめぐります。どんな探究テーマが設定され学びが深まるのか楽しみです。

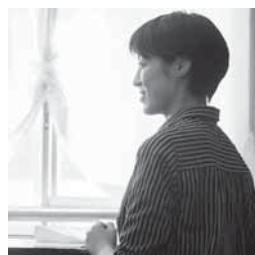

未来の学びコーディネーター 本間莉恵



最後の最後まで続く…どうする問題？

A-frame Cabinの構想時から今日までを振り返ると、どれだけ多くのどうする?があったのか、今となってはわからないほど多くありました。でも、こうやって一つひとつの問題と向き合い、多くの人力を借りながら前に進んでくれたことが、自分への力、そして自信へ少しずつ変わってきたように思います。

倉庫で製作したキャビンをどう倉庫からだし、どう移動させるかという最後の大きなどうする?があります。立ち寄ってくださった皆さんが、「何とかなるべ。」と言ってくださるので、その言葉を信じて何とかしたいと思います。移動完了後、また報告をさせていただきます。



シモカワまるごとおもてなし宿・ぐるっとしもかわ 大石 陽介

森のシチューの販売を始めました

駅カフェイチノハシでは森のシチューの販売を始めました。下川町産のフルーツマトとシイタケの子が入ったシチューです。販売に際して早速、試食をしてみました。フルーツマトの酸味が効いたすっきりとした味わいで、朝食のパンやシリアルのお供に合うのではないのでしょうか。クリームシチューがベースですが、低カロリーなのでカロリーが気になる方でも美味しく召し上がれると思います。レジの横の特産品コーナーで販売しています。



駅カフェイチノハシ 山口千明

高校生とブレンド作り

下川商業高校3年生の授業の一環で、「薬草庵」のブレンド薬膳茶を取り扱っていただきました。せっかくなので、高校生のオリジナルブレンドを作成。

「こんな時だから、風邪予防のブレンドにしたい」とリクエストを受け、ハーブや食薬の働きを伝えつつ、自分たちが美味しいと感じるお茶になるよう沢山味見をして選びました。

お茶の名前は「しょうが茶-風邪に負けたくない方へ」エキナセア・乾燥生姜・乾燥なつめ のブレンドです。

今の時期、風邪を引くことが不安ですが、まごころ商品部のメンバーが考えてくれたブレンド茶で、風邪に負けない身体づくりを。6月からケータのケータリングで販売します。ぜひお試しくださいませ。



AROMA & KAMPO薬草庵 塚本あずさ



火災予防について



消防署より

■お問い合わせ
下川消防署 ☎・☆4-2119

令和2年（1～9月）における全国で発生した火災件数は25,929件であり、おおよそ1日あたり95件、15分ごとに1件の火災が発生したことになります。

また、出火原因として多いのは、たばこ、たき火、コンロの順でどれも一人一人が注意をすれば防ぐことができますので、火災にならないように心がけましょう。

さて、これからの時期になると花火をする機会があると思いますので、花火による事故を防止するための注意事項をしっかりと守りましょう。注意事項の他、大人が子供たちに対して火災の恐ろしさや正しい火の取扱い方法を教える必要があります。

花火で遊ぶ際に子供たちと火災の恐ろしさや火の取扱いについて話し合ってみてはいかがでしょうか。

令和3年の状況（4月末現在）

火災件数	0件
救急出動件数	52件



電気火災には注意しましょう!

今では日々の暮らしには欠かせない電気製品で部屋を見渡せば、囲まれているのではないのでしょうか。しかし、その便利な電気製品にもちょっとした使用者の不注意で火災になった例は少なくありません。そんな火災を少しでも減らすために、十分に注意しましょう。

火災の原因で「トラッキング現象」という言葉を耳にしたことはありませんか？

コンセントに差しっぱなしのプラグに溜まったホコリに湿気などの水分が付着し、電気が流れて、ショートして炎が発生するという現象です。また、家具などでコードを踏みつけていて断線しているとそこから発火することもあります。このように電気製品の電源がOFFであってもコンセントにプラグが差さっているだけで発生する可能性がありますので次のとおり注意し取扱いましょう。



トラッキング現象による火災の防止策

1. 使用していない電気製品は出来るだけプラグをコンセントから抜き、定期的に掃除をする。
2. 冷蔵庫やテレビなど差しっぱなしのプラグは時々点検してホコリをふき取る。
3. トラッキング防止加工されたプラグカバーを使用するなどの対策も考慮する。

宝くじ公式サイトでも宝くじを購入できます!!

特典1 たまる!つかえる!宝くじポイント

宝くじの購入で100円につき1ポイントの宝くじポイントが獲得できる!

宝くじ公式サイトや宝くじ売り場で1ポイント1円としてつかえる!

特典2 購入～受取までネットで完結!

24時間いつでも宝くじの購入可能! 抽せん結果も宝くじ公式サイトで確認!

当せん金は、登録した受取口座に自動でお振り込みするので、とっても便利!

特典3 宝くじ会員限定のキャンペーンに参加できる!

他にもお得な特典や便利なサービスいろいろ!
今すぐ「会員登録!!」



本件に関するお問い合わせ先

宝くじコールセンター TEL 0570-01-1192 (ナビダイヤル 有料) TEL 011-330-0777 (有料)
受付時間 10:30～18:30 (土・日・祝日、年末年始を除く) ※電話番号を十分ご確認ください。おかけ間違いのないようお願いいたします。

共

育

に

ゆ

一

す



フロンティアキッズ（SDGs学習）がスタート

北海道環境局の「北海道フロンティアキッズ育成事業」に下川小学校5年生が選ばれ、総合的な学習の時間でSDGsについての学習プログラムがスタート。第1回は派遣講師の北海道国際交流センター池田さんから、SDGsの概要について学びました。



下川はSDGsに取り組む町として世界からも注目されていることを知り驚き誇らしい気持ちになった子どもたち。これから下川のSDGs 7つのゴールや、目標達成にむけた取り組みを学び深めていく予定です。もしかしたら、子どもたちから「あなたはどんなSDGsの取り組みをしていますか？」と聞かれるかも。どんなふうに答えますか？

未来の学びコーディネーター 本間莉恵

キッズスクール「春の森に遊びにいこう」

キッズスクールの4月プロジェクトは「コマづくり」「みくわの森の探検」「バスボムづくり」を開催し、のべ58人もの子ども達が参加してくれました！5月は「下川町に生息する絶滅危惧種の蝶を探す」「パークゴルフ」「いろいろなスライムを作る」を予定しています。

直近では、蝶の観察に溪和森林公園へ行きましたが、当日は寒くて目的の蝶は見つけることができませんでした。がっかりした様子の子も達でしたが、失敗したり、思い通りにいかないことも大切な経験。子ども達はたくましく、めげず自ら発見を重ねます。この日は子ども達の方だけでサンショウウオの卵や透明の葉っぱを見つけました。これからも子どもたちの発見や様々な経験になるプログラムを作っていきます。



キッズスクールコーディネーター 平間美海

■お問い合わせ
教育委員会 ☎4-2511内線516
☆4-251111

うどん学習会



5月7日 下川商業高校

例年開催している「うどん」学習会では、下川小学校5年生26人が下川商業高校に招待されました。町の特産品である手延べうどんと高校生が自分たちで考えたオリジナルのうどんを小学生児童たちに食べ比べてもらい、感想を聞くなど交流しました。



キッズスクール



5月11日 溪和森林公園

今回のキッズスクール「珍しい蝶を探しに行こう！」には16人の児童が参加しました。

下川町の森林にはたくさんの種類の昆虫が生息しています。自分たちの住む下川町にはどんなチョウがいるのか、溪和の森に珍しいチョウを探しに行きました。

参加した児童たちは様々な昆虫や植物などを発見し、その生態を観察しました。



暮らしのお知らせ

☆は、行政情報告知端末機の番号です

税のお知らせ

令和3年度税制改正について

税制改正の主な内容は、次のとおりです。

「**個人住民税**」**住宅ローン控除の延長**」(令和3年4月1日施行)

昨年度に引き続き延長されるもので、令和4年12月31日までの入居者に適用されるもので、今回の所得税における措置(控除期間を13年間とする特例の適用期限の延長等)の対象者についても、適用年の各年において、所得税額から控除しきれない額を、現行制度と同じ控除限度額の範囲内で個人住民税額から控除するものです。

「**個人住民税**」**セルフメ
ディケーション制度の延長**」
(令和4年4月1日施行)

セルフメディケーション税制の対象となる医薬品をより効果的に重点化し、手続きの簡素化を図った上で、適用期間を5年延長するものです。

「**固定資産税**」**固定資産税(土地)の負担調整措置**」
(令和3年4月1日施行)

宅地等及び農地の負担調整措置について、令和3年度から令和5年度までの間、据置年度において価格の下落修正を行う措置並びに商業地等に係る条例減額制度及び税負担増土地に係る条例減額制度を含め、現行の負担調整措置の仕組みを継続するもので、その上で、新型コロナウイルス感染症により社会経済活動や国民生活全般を取り巻く環境が大きく変化したことを踏まえ、納税者の負担感に配慮する観点から、令和3年度に限

り、負担調整措置等により課税標準額が増加する土地について前年度の課税標準額に据え置く特別な措置をするものです。

「**軽自動車税**」**環境性能割の臨時的軽減の延長**」
(令和3年4月1日施行)

令和元年度の消費税率引き上げに、令和2年度の新型コロナウイルス緊急経済対策に引き続き、現在の経済状況等から、環境性能割の税率を1%分軽減する臨時的軽減について、適用期限を9か月延長し、令和3年12月31日までに取得したものを対象とするものです。

■お問い合わせ
税務住民課
税務・収納グループ
☎ 4-2511
☆ 4-251103

お知らせ

生活・仕事相談会を開催します

生活や仕事などに関する悩みごと、困りごとなどについてご相談ください。【要事前予約】

■開催日時

6月8日(火)
7月13日(火)

① 午前10時
〜 午前10時50分
② 午前11時
〜 午前11時50分の2回

■開催場所

総合福祉センター「ハピネス」

■申込期限

開催日前日の午後3時までに電話、FAX、メールで予約してください。

■相談料

無料

■相談先・実施主体

自立相談支援事業所
「かみかわ生活あんしんセンター」

〒078-8231
旭川市豊岡1条2丁目1-16
☎ 0166-38-8800
FAX 0166-33-0021
メール
anshin@kamikawa19.hokkaido.jp

■その他

相談開始時間確認等のため、センターにより電話連絡することがあります。





3歳になる「まちのたから」
をご紹介します!

おたんじょうびおめでとう
まちのたから



ますだ
一の橋 柁田 かすみ ちゃん
(平成30年6月18日生まれ)

好きな食べ物 フライドポテト・パン
好きなあそび えっちゃん(祖母)と遊ぶこと

お兄ちゃんお姉ちゃんがいて、じいちゃんばあちゃん
がいて柁田家のアイドル的存在です。たくさん
の愛をもらって大きくなってね。

ますだ まさる・ともみ

おたんじょうびおめでとう
まちのたから



わたなべ さら
西町 渡辺 紗桜 ちゃん
(平成30年6月12日生まれ)

好きな食べ物 ラーメン・いちご・プリン
好きなあそび ごっこ遊び・すべり台・ダンス

しっかり者のお姉さん。いつもお手伝いありがと
う。これからもたくさん甘えて、笑って、大き
なろうね♪

わたなべ たつり・あゆみ

皆様から寄付をいただきました。
ありがとうございます。(敬称略)
4月16日~5月15日受領分

・あけぼの園に

古屋 孝子
高原 繁光

・社会福祉協議会に

生前のご交誼に謝して

旭 町 三島 満江 (亡母)
南 町 平間 敏明 (亡兄)
西 町 筒淵 正彬 (亡父)
上名寄 藤原 咲江 (亡夫)



運転免許証更新時講習
(6月3日から7月8日まで)

名寄文化センター会場

- 違反運転者講習(2時間)
6月17日(木)午後2時
- 初回運転者講習(2時間)
7月8日(木)午後2時
- 一般運転者講習(1時間)
6月3日(木)午後2時
6月10日(木)午後5時30分
7月8日(木)午後5時30分
- 優良運転者講習(30分)
6月3日(木)午後1時
6月10日(木)午後7時
6月17日(木)午後1時

下川交通防犯センター会場

- 優良運転者講習(30分)
7月5日(月)午後1時



図書室だより

☎4-2511内線519

※ご利用いただける時間は午前10時～午後6時までです。
 ※道立図書が新しく入れ替わりました。
 ※図書室にある本や新しく入った本はご自宅のインターネットからも検索できます。
 【パソコン用】 <https://ilisod001.apsel.jp/lib-shimokawa/wopc/pc/pages/TopPage.jsp>
 【スマートフォン用】 <https://ilisod001.apsel.jp/lib-shimokawa/sp/>



ちりゆきえ ものがたり
 『知里幸恵物語
 ～アイヌの「物語」を
 命がけで伝えた人～』



金治 直美／著
 PHP研究所

言語学者の金田一京助先生と、アイヌ文字文化の継承に尽力し、19歳で亡くなった知里幸恵。もしも、東京に行かなければ、名寄にお嫁に来ていたかもしれなかったこと…知っていますか？



『リュウジ式悪魔のレシピ
 ひとりで人間をダメにするウマさ!』

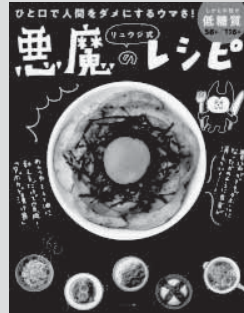

リュウジ／著
 ライツ社

2020年第7回料理レシピ大賞 in Japan 料理部門大賞受賞。悪魔的においしいのにとんでもなく実用的なレシピ集。

もももたらう
 『百桃太郎』



原 京子／文、原 ゆたか／絵
 ポプラ社

かいけつゾロリでおなじみのイシシとノシシのへんてこなもももたらう桃太郎のおはなし。

この他にもたくさんあります。

労働相談

お気軽にご相談ください。

相談日

月曜日から金曜日

午前10時から午後3時

場所

労働相談所
 (錦町62)



■お問い合わせ・ご相談
 連合北海道下川地区連合会
 ☎4-3207

お悔やみ申し上げます
 住所氏名 年齢
 幸町 今氏 52歳
 旭名寄 三島 94歳
 上寄原 藤原 73歳
 南寄原 平原 88歳
 西町 筒井 92歳
 西町 山口 71歳
 西町 大和 76歳

西町(山谷下口) 裕子 肇
 住所 札幌市

新婚おめでとうございます
 新住所 氏名 住所

共栄町 佐藤 朱莉 (美咲)
 西町 多田 碧晴 (雄司朗)
 住所 氏名 父母の名

ご誕生おめでとうございます

戸籍の窓口 (敬称略)
 (4月16日～5月15日受付)

2021年4月末現在

人の動き()は前月比

■人口 3,143 (-4)
 男 1,501 (+2)
 女 1,642 (-6)
 ■世帯 1,693 (+2)
 出生 0 死亡 7
 転入 31 転出 28

交通事故死ゼロ日数
 2150日

9段階 (誤)合計所得金額300万円以上 (正)合計所得金額320万円以上
 8段階 (誤)合計所得金額200万円以上 300万円未満 (正)合計所得金額210万円以上 320万円未満
 7段階 (誤)合計所得金額120万円以上 200万円未満 (正)合計所得金額120万円以上 210万円未満

訂正
 令和3年広報しもかわ5月号「介護保険料の改定について」の改正後・区分内容に誤りがありました。
 次の通り訂正することもお詫び申し上げます。

まちのカレンダー

- ◎日程や場所などが変更になる場合があります。
ご利用、お申込みの際は、必ず担当にご確認ください。
- ◎紙面の都合上行事や施設の名称を省略しています。
- ◎会議は一般の人が傍聴できるものを掲載しています。
- ◎町立病院夜間診療：受付は18:30までです。

- ◎あそびの広場：就学前の乳幼児と保護者の交流の場です。
- ◎0歳児あそびの広場：0歳児と保護者の交流の場です。
- ※いずれも場所は認定こども園「こどものもり」です。



新型コロナウイルス感染拡大の影響により予定が変更になる場合があります。

日 SUN	月 MON	火 TUE	水 WED	木 THU	金 FRI	土 SAT
6/6 小学校運動会	7	8 乳幼児予防接種 13:00	9 0歳児あそびの広場 10:00	10 あそびの広場 10:00 町立病院夜間診療	11	12
13	14	15 乳幼児予防接種 13:00	16	17	18 商業高校開校記念日	19
20	21 歯の相談・フッ素塗布 11:00 五味温泉休館日	22 乳幼児予防接種 13:00 五味温泉休館日	23 0歳児あそびの広場 10:00	24 あそびの広場 10:00 町立病院夜間診療	25	26
27	28	29 乳幼児予防接種 13:00	30 町道民税第1期納期限	1 あそびの広場 10:00	2 乳児相談(9~10か月児) 9:30	3
4	5	6 乳幼児予防接種 13:00	7 乳児健診 13:15	8 あそびの広場 10:00 町立病院夜間診療	9	10