

広報

しまかわ

Public Relations Shimokawa

5

2026
令和8年

No.779

- 2 しもかわ財団の活動紹介 ～つなぎ・ささえ・つくる～
- 3 しもかわ人名鑑
- 4 お元気ですか保健師です
- 6 共育にゆーす
- 7 下川町の新規採用職員のご紹介
- 8 町長室から ほか
- 9 消防署より
- 10 まちの話題
- 12 下川駐在所の「手話リンク」について
- 13 令和8年度狂犬病予防注射について
- 14 「知恵の環」町民のみなさんのご意見・ご要望等お寄せください！ ほか
- 15 暮らしのお知らせ ほか
- 17 図書室だより ほか



4月7日 下川町認定こども園「こどものもり」入園式 より

自然に囲まれた地元へUターン。 山崎日向さん

下川でのリアルな暮らしぶりを町内の方にお話ししていただくコーナー。
今月は下川町出身で五味温泉で働く山崎日向さんです。

下川町で生まれ育って、10年前に札幌から下川にUターンしました。今は五味温泉の受付で働いています。小さい頃は自然が大好きで、虫取り少年でした。日が暮れるまで森中を走り回っていましたね。今でも動物は好きです。仕事場の五味温泉には、シマエナガが来るらしいんですよ。お客様に目撃情報を聞くことがあるんですが、僕自身はまだ見たことがなくて……。いつか自分の目で見てみたいです。

子どもの頃と比べると、町内のお祭りの規模が小さくなってしまったのが、少し寂しいなと感じることがあります。例えば冬祭りでは中学校の前のスペースで開催されて、大きな雪像や滑り台が毎年設置されていました。今はバスターミナルで「アイスキャンドルミュージアム」が開催されていて、かつての賑わいがなくなつた感じがします。でも今は昔はなかったお店もあって違う雰囲気もあるなと思います。月



に1回開催されている音楽イベント「とんちんかん楽団」や7月に美桑が丘で行われる「森ジャム」など新しいイベントもたくさん生まれていて、地域全体が盛り上がっているのかなと感じます。町内に新しい飲食店ができるのも、嬉しいですね。

仕事も、自分のアイデアが生かされる機会も多くて楽しいです。最近は個人的にギターの練習を始めたのですが、自宅にあった使われないギターを自由に弾いてもらえる



よう五味温泉に置いてみたんです。そしたらギターを弾ける方が想像以上にいて、ロビにギターの綺麗な音色が響くのがとても良くて。季節にまつわるデコレーションや小さな催しも、自主的に考えて実施できるので、すごくやりがいがあります。古くなっていった男女のサウナも6月にリニューアルオープンする予定です。他にも古くなった設備など改善されていて、地域のための温泉としてより良い場所になるのが楽しみです。

しもかわ財団の活動紹介
しつなぎ・ささえ・つくる

下川人財バンクの紹介

しもかわ財団では、各産業における人財の確保を図るため、地元企業の求人者と求職者のマッチングを行うポータルサイト「下川人財バンク」の取組みを行っています。

「下川人財バンク」は、地域特化型の求人サイトで、気になる企業に対してWEBサイト上からエントリーができるなど、情報収集から就職までを一元でサポートできる仕組みです。

また、今年度よりホームページのリニューアルを行い、仕事を探している人も、町内で人材を募集したい事業者にも、必要な情報へアクセスしやすい内容となっております。

下のQRコードから本サイトに入ることができますので、是非一度ご覧ください。



下川町の働き方に出会える
仕事と求人のマッチングサイト。

無料職業紹介事業の実施

本サイトの利用にあたり、求人登録等は無料ですので、登録されていない事業者の方は是非「下川人財バンク」をご活用ください。

【現在の求人等登録数】

- ・ 求人登録事業者 82事業者
- ・ 求人登録件数 47件
- ・ 登録ユーザー数 318名

さらに、しもかわ財団では、町内で就業を希望する方向けの就職支援を目的として、厚生労働省から「無料職業紹介所」として許可を受け、あっせんなど職業紹介も実施しています。

ご希望の就業条件などを確認しながら、求人情報を紹介しますので、ご相談をお待ちしております。

■お問い合わせ
総務企画課企画調整係 ☎4-2511 内線227
しもかわ地域振興機構 (通称:しもかわ財団) ☎4-3511

胃・肺・大腸がん検診

《対象者》 40歳以上の町民(職場健診のある人、病院で治療中の人は除きます。)

《検診内容・料金》

項目	内容	一般	下川町国保	後期高齢者医療
胃がん検診	胃バリウムX線検査	2,000円	1,000円	600円
肺がん検診	胸部X線検査	700円	300円	200円
大腸がん検診	検便検査(2日分)	800円	400円	300円

★生活保護を受けられている人は、無料です。

前立腺がん検診(全額自己負担で受けられる任意の検診です)

《対象者》 50歳以上の男性(病院で治療中の人は除きます)

《検査内容》 血液検査

《検査料金》 2,310円

エキノкокクス症検診

《対象者》 小学3年生以上の町民(ただし、令和4年度以降に受診している人は除きます。)

《検査内容》 5cc(採血管1本)の血液を採取します。5年に一度行う検査です。

《検査料金》 無料

■お得な無料券の対象となる人 ~ぜひご利用ください~

*今年度40歳になる人(昭和61年4月2日~昭和62年4月1日生まれ)は、胃がん・肺がん・大腸がん検診が無料となります。

*今年度41歳、46歳、51歳、56歳、61歳になる人は、大腸がん検診が無料となります。

【お申込み・お問合わせ】

保健福祉課 保健係 総合福祉センター「ハピネス」内 ☎4-3356

集団健(検)診のご都合がつかない場合

*平日に受けられる「個別健(検)診」があります。町立下川病院のほか、名寄市内や旭川市内でも受けられる病院があります。

町立下川病院と旭川がん検診センターでは、健診とがん検診の両方が受けられます。

*旭川がん検診センターでは個別で受けられる「日曜検診」が今年度6回(①9/13、②11/1、③12/13、④1/24、⑤2/14、⑥3/28)あります。どの日も子宮・乳がん検診は女性の医師・技師が担当します。②11/1と⑤2/14は“レディースデー”で、当日は特定健診やすべての検診において受診者・医師・技師も全員女性の健(検)診日となっています。

④1/24は旭川駅周辺から送迎バスが出ます。旭川がん検診センターにお問合せください。

旭川がん検診センターへの個別健(検)診のご予約やお問合せは、【0120-972-489】にご連絡ください。お申込みは二次元コードからWEB予約も可能です。



←がん検診センター
WEB予約はこちら

自分の身体は自分で守る ~健(検)診は有効な手だて~

年1回の健(検)診は、生活習慣病やがんを早期に発見するだけでなく、病気を未然に防ぎ健康を維持していくことに役立ちます。未来の自分を守るのは自分自身です。年1回の健(検)診を活用して、健診結果からわかる自身の健康状態を知り、日々の生活を振り返りましょう。

健診は集団健診で受けるとさらに有効

下川町の健診(ハピネス健診・国保特定健診・後期高齢者健診)は、町の健康実態に合わせて、通常の検査項目よりも腎機能や心機能、貧血などをみる検査を追加し充実しているのですが、集団健診で受けると、さらにいくつか検査が付加されています。健診料金は同じ500円です。どんな検査が付加されているのか、表をご確認ください。

表：集団健診で付加されている検査

検査項目	どんな検査	何がわかるか
尿中アルブミン	尿中にアルブミンというタンパク質が漏れ出していないかをみる	・尿蛋白と比べて尿中アルブミンは、早期の腎障害や血管変化(動脈硬化)をみることができる。 ・糖尿病性腎症の早期発見だけでなく、心血管病発症の危険因子だとわかっている。
眼底検査	目の奥にある血管・網膜(もうまく)・視神経(ししんけい)を調べる検査	・血管の状態を直接みて、高血圧や糖尿病などでおこる動脈硬化をみて、全身の血管の変化を推測できる。 ・緑内障をはじめとする目の病気が見つかることも少なくない。
尿中クレアチニン・尿中ナトリウム	年齢、身長体重を加味し、推定食塩摂取量を算出する	・1日どれくらい塩分を摂っているかの目安がわかる。 (正確な1日の塩分摂取量を知るためには24時間尿を溜める必要があるが、健診ではスポット尿を使い算出する。)

集団健(検)診のご案内

混雑防止のため全ての健(検)診において、お申込みが必要です。

■集団健(検)診日程

月日	場所	受付時間
5/23(土)	総合福祉センター「ハピネス」	午前6時~11時 *混雑防止のため、15分ごとに区切ってご案内します。
5/24(日)		

*昨年度の健(検)診時にお申込みいただいている人は、再度お申込みする必要はありません。

*受付時間にご希望のある人は、お申込み時にお知らせください。

■各種健診の対象者・内容

ハピネス健診	国保特定健診	後期高齢者健診
・満18歳~39歳の町民 ・生活保護を受給されている人	40歳以上74歳以下の 下川町国民健康保険被保険者	後期高齢者医療被保険者

《健診項目》 ①尿検査 ②身体測定 ③問診・血圧測定 ④診察 ⑤血液検査 ⑥心電図検査 ⑦眼底検査

《健診料金》 500円

※通常、約11,000円かかる検査を500円で受けられます。

国保以外の特定健診

国保以外の保険(社保等)の被保険者は、ご加入の医療保険からの受診券を持参することで受けることができます。お申込みの際に国保ではないことをお申し出ください。健診項目・料金は加入されている保険により異なります。

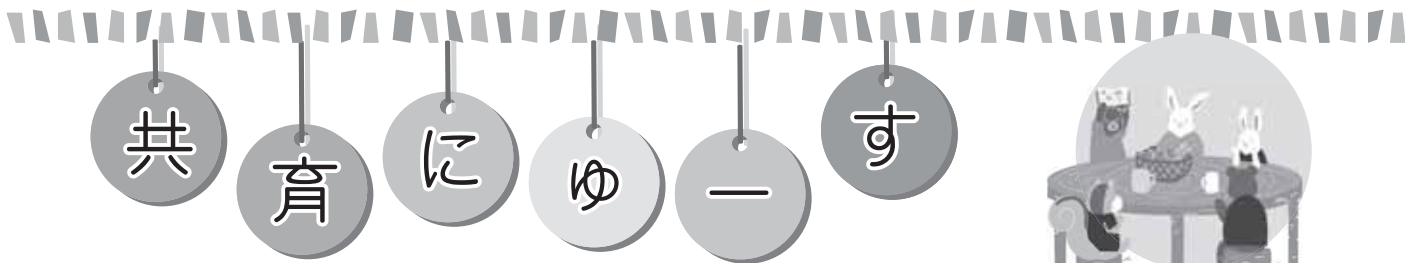

着任教員のご紹介

4月から下川小学校・中学校に着任した教員、職員です。地域の皆さんと連携を深め、下川の子どもたちのよりよい教育環境をつくっていきます。



〈下川小学校〉

前列左から 本郷 香織(ほんごう かおり) 教諭
 八柳 智(はちやなぎ さとし) 教諭
 後列左から 竹山 聖真(たけやま しょうま) 教諭
 上田 大晟(うえだ たいせい) 教諭
 伊藤 修一(いとう しゅういち) 教頭



〈下川中学校〉

左から 入山 舞夏(いりやま まいか) 養護教諭
 永井 真二(ながい しんじ) 校長
 大久保 千穂(おおくぼ ちほ) 教諭

XXXXXXXXXX 2026年度も下川小学校、下川中学校、下川商業高校の教育活動にご協力をお願い致します。 XXXXXXXXXXXX

2024年度から、さらに多くの方々の協力を頂き、地域共育の輪が広がっています。

2025年度には、小中高校で463名(のべ数)の地域の方にご協力頂きました。



下川町の

新規採用職員ご紹介

(令和8年4月1日付採用)



保健福祉課
社会福祉士 **佐藤 諒**
さとう りょう

町民皆様のお役に立てるよう
に、仕事を丁寧に行ってい
きます。子ども家庭センター
に配属となりました。イベン
トや仕事を通じて、子供が笑
顔になれる環境をつくってい
きたいです。



産業振興課
商工観光係長 **下村 章浩**
しもむら あきひろ

下川町にUターンし、働ける
ことをうれしく思います。地域
の皆さまや友人へ恩返しでき
るよう、顔と名前を覚えてい
ただける職員を目指し日々前
向きに頑張りたいと思いま
す。よろしくお願いいたしま
す。



保健福祉課
事務補 **南澤 咲耶子**
みなみざわ さやこ

下川町で生まれ育って得た
知識や経験を活かしつつ、自
分の業務を早く覚え、住民の
皆様の支えとなれるように努
めていきますので、よろしく
お願いいたします。



教育委員会 教育課
事務補 **高橋 成生**
たかはし なお

不慣れな点が多くあると思
いますが、下川町の職員とし
ての自覚を持ち、町民の皆さ
んに信頼してもらえる職員を
目指していこうと思いま
すので、どうぞよろしくお願
いいたします。

町長室から

第4回



4月は、入園式、入学式に出席させていただきました。

4月7日は、下川町認定こども園「こどものもり」の入園式で、元気いっぱいの子どもたちに元気をもらいました。4月8日午前は、下川町立下川小学校の入学式が行われ、16名の新入学児童が入学、在校生児童の元気いっぱいの校歌斉唱に感動しました。午後の下川町立下川中学校の入学式では、17名が制服に身を包み、凜とした姿が頼もしかったです。

4月9日の北海道下川商業高等学校入学式では、12名の皆さんに壇上から祝辞を述べさせていただきました。

役場でも、4月1日に、4名の新規採用職員を迎えました。辞令交付後、「何のために、働くのか、初心を忘れることなく、常に前向きに、日々努めていきたい。服務の宣誓にあるように、誠実かつ公正に職務を執行することを念頭に置いて、町民福祉の向上と将来に向けたまちづくりを進めるため、常に、高い志と使命感をもって、前向きに仕事をしていただきたい。」と話をさせていただきました。今後の皆さんのご活躍を期待しています。



出張相談のご案内

旭川年金事務所では、出張による年金相談を実施しておりますので、ぜひご利用ください。

【会場】名寄市駅前交流プラザ よろーな（名寄市東1条南7丁目1-10）

【日時】

令和8年								令和9年		
5月	6月	7月	8月	9月	10月	11月	12月	1月	2月	3月
21日 (木)	16日 (火)	14日 (火)	18日 (火)	10日 (木)	20日 (火)	17日 (火)	15日 (火)	19日 (火)	18日 (木)	16日 (火)

- ◎年金相談にお越しの際は、基礎年金番号が確認できるもの（年金証書、振込通知書など）の他、相談者本人であることが確認できるものをご持参ください。
- ◎代理の方がご相談に来られる際は、委任状及び代理人の身分の確認ができる免許証などの身分証明書をご持参ください。
- ◎日時の変更及び中止の場合は、随時ホームページを更新しますので、ご注意ください。なお、天災等の例外的な事情で予告なく変更及び中止になる場合もございます。

【予約連絡先】

旭川年金事務所 ☎0166-25-5606

自動音声案内「1」を選択後、「2」を選択してください。

※電話の受付時間は、午前8時30分から午後5時15分です。

（土・日・祝日、12月29日～1月3日は除く）

林野火災を防ぎましょう!



119 消防署より

■お問い合わせ
下川消防署 ☎4-2119

昨年、北海道で発生した林野火災は15件で、被害面積は19.54haと多大な被害が出ています。この林野火災の出火原因の殆どが「庭や畑で刈り取った草木の焼却」や「ゴミ焼き」となっており、人為的な過失によるものが多くを占めています。そのため、林野火災注意報と林野火災警報を発令中は以下のとおり火の扱いを制限しています。

令和8年3月末現在
火災件数 0件
救急出動件数 33件

【林野火災注意報・林野火災警報の発令中の制限】

- 1 山林・原野等に火入れをしないこと。
- 2 花火をしないこと。
- 3 火遊び、たき火はしないこと。
- 4 喫煙はしないこと。



※林野火災警報発令中には制限を守ることが義務となり、違反すると処罰されます。
※林野火災注意報・林野火災警報を発令する場合は下川町公式LINE及び消防車等で広報を行います。

◎たき火などを行うときは必ず消防署に連絡を!

一般家庭であっても消防署へ届け出が必要になりますので、以下を参考に届け出が必要か判断してください。届け出が必要か迷った場合は消防署までご連絡ください。

届出が必要な行為

たき火、キャンプファイヤー、農林業上やむを得ない焼却、どんど焼き、火災と紛らわしい煙や炎を発生させる場合。

※ごみを燃やす場合は廃棄物処理法等で規制される場合がありますので、ごみ処理の場合は役場町民生活課（4-2511）へ問い合わせてください。

届出が不要な行為

バーベキューなど調理目的でコンロや七輪を使って火を扱う場合。

届出方法

所定の様式を消防署へ直接提出、消防署（4-2119）に電話で連絡をする。

※気象状況によっては中止していただく場合があります。



火を屋外で扱う場合

- 1 水バケツなどの消火用具を必ず準備しましょう。
- 2 火の元から離れずに必ず消火するまで監視しましょう。
- 3 一度に多くのたき木や草木に火を入れないようにしましょう。
- 4 たき火などは1人で実施せずに複数人で実施しましょう。
- 5 建物など燃え移る可能性があるものからは十分に距離をおいて実施しましょう。
- 6 林野火災注意報、林野火災警報の発令に関わらず風が強いと感じる時は中止しましょう。





ご入園・ご入学おめでとうございます。

新しい制服やかばんに身を包み、園児・児童・生徒たちは希望と緊張の入り混じった表情で、入園・入学の日を迎えました。これからともに学び、成長していく仲間たちとの出会いを大切にしながら、新しい学校生活が始まります。



下川商業高等学校 4月9日 12人



認定こども園 4月7日 4人

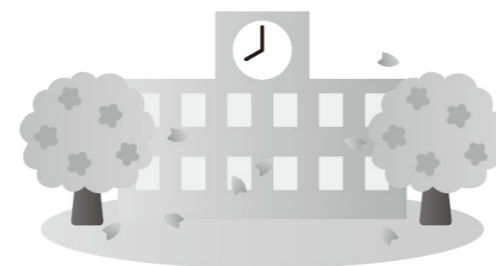

下川中学校 4月8日 17人



下川小学校 4月8日 16人

下川駐在所の「手話リンク」について

令和8年4月1日から道内全ての交番・駐在所等において、一般財団法人日本財団電話リレーサービスが提供している「手話リンク」の運用を開始しました。

聴覚障害者等の方が、交番・駐在所等を訪れた際、勤務員が不在の場合は、下川駐在所内（入って正面）に電話と共に掲示されているQRコードをスマートフォン等で読み込んでいただくことにより、手話通訳オペレータを通じ、管轄警察署の職員と会話することができます。

※夜間は風除室に電話と共に掲示されています。

【交番・駐在所等において勤務員が不在の場合】

①聴覚障害等の方は交番等に掲示されたQRコードをスマートフォン等で読み取ってください。

②ビデオ通話で手話通訳オペレータとつながります。

※手話通訳オペレータは管轄警察署と音声通話を行います。

※手話通訳オペレータを通じて管轄警察署の職員と会話することができます。

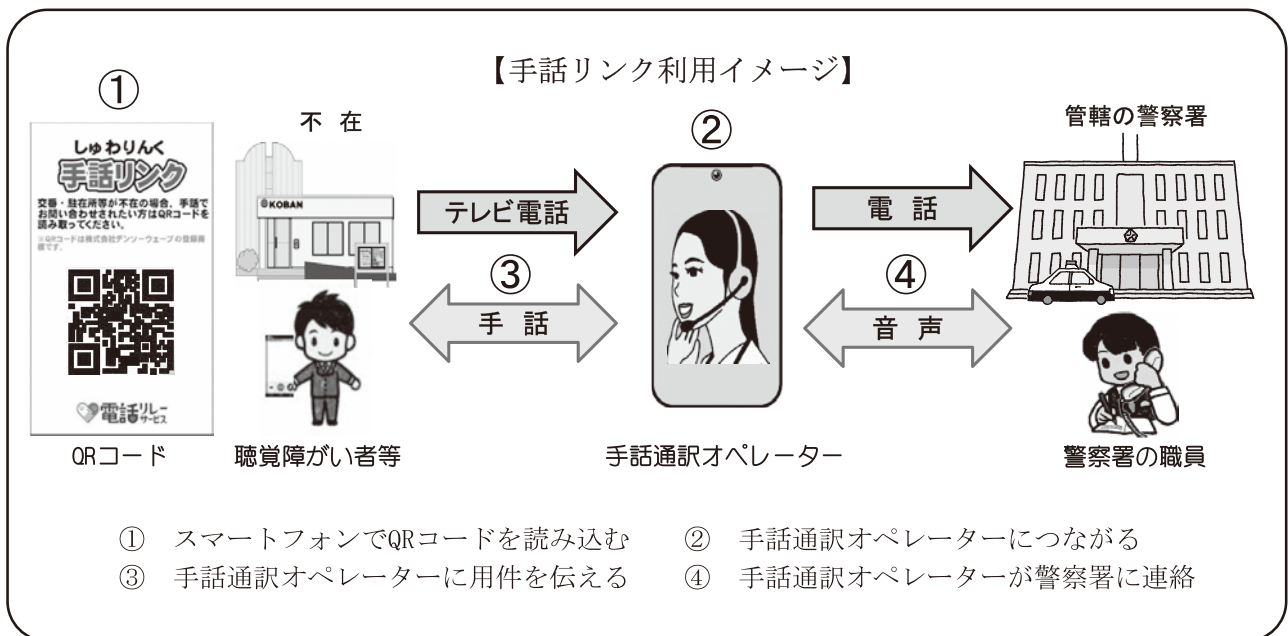

※利用イメージのQRコードはサンプルなので読み込んでも利用できません。

※QRコードは株式会社デンソーウェブの登録商標です。

令和 8 年度狂犬病予防注射について

次の日程で実施しますので、受けられる方は会場へお越し下さい。（郵送されたハガキをご持参ください）

【注射日程表】

5月24日（日）	午前 9時00分～午前11時00分	幸 町：役場裏側車庫前
5月25日（月）	午前 9時15分～午前 9時30分	上名寄：農村活性化センター おうる（体育館前）
	午前 9時40分～午前 9時55分	西 町：高橋艶子様宅裏
	午前10時00分～午前10時15分	旭 町：黒川建設様前
	午前10時20分～午前10時35分	錦 町：旧中央遊園地前
5月26日（火）	午前10時40分～午前10時50分	共栄町：にぎわいの広場（バスターミナル側）
	午前 9時15分～午前 9時25分	三の橋：21世紀の森入口 看板設置場
	午前 9時30分～午前 9時40分	一の橋：旧幸成会館前
	午前10時00分～午前10時15分	班 溪：南部会館前

○料 金：3, 240円（注射 2, 690円+注射済票交付 550円）

新規登録（生涯に1回）3, 000円

出来る限りつり銭のないよう料金をご持参ください。

○会場では、犬のフンなどの処理、噛みつきなどの事故防止の対応、また感染防止のマスク着用は、各自で対応・判断をお願いします。

○風邪の症状がある場合は、ご来場を控えてくださいますようお願いいたします。

○愛犬が亡くなっている場合は、町民生活課へご連絡ください。

○動物病院で接種済みの場合は、町民生活課にて済票を交付いたします。

■お問い合わせ先
町民生活課 生活環境係
☎ 4-2511 内線 521





みなさんのご意見・ご要望等お寄せください!

町では町民のみなさんのご意見をまちづくりに活かすため、「知恵の環」を実施しています。

「知恵の環」では、みなさんが日頃より抱えている身近な疑問やご意見、ご提案を随時受け付けております。

知恵の環を寄せられる場合

- 「知恵の環」には、ご意見等の内容のほか、住所、氏名などのご連絡先を必ずご記入ください。（お名前や連絡先が未記入の投稿につきましては、ご回答できない場合がございますのでご了承ください。）
- 投稿にあたっては、任意用紙での提出、ファックスでの送信も受け付けております。
- 用紙のほか、スマホ役場（LINE）、ホームページ内にあるインターネット版もご利用いただけます。



<https://www.town.shimokawa.hokkaido.jp/section/2020/03/chienowa.html>

寄せられたご意見については、ご本に直接回答するほか、承諾いただいた場合は、ご意見と対応（回答）をインターネットへ掲載する場合がございます。

■お問い合わせ
総務企画課 企画調整係
☎ 4-2511 内線 214

個人情報の取り扱いについて

各行事等で、広報紙作成や資料収集などのために、取材・写真撮影などにより個人を特定できる情報の提供をお願いすることがあります。

名札を付けた職員が取材・撮影したものは、次の利用目的の範囲で使用します。広報への掲載をご承諾いただけない場合は、その場でお申し出いただくか、担当までご連絡ください。

また、右記の方針を改訂する場合は、広報紙やホームページでお知らせします。

なお、個人情報の保護に関する法律等に基づき、いただいた個人情報の管理に細心の注意をしています。

ご不明な点などがありましたら、お尋ねください。

■お問い合わせ
総務企画課 企画調整係
☎ 4-2511 内線 214

個人情報利用目的

- 町の刊行物
（広報紙、知ってなっとくことしの仕事、パンフレット、ホームページなど）
- その他の目的
（報道提供、出版物、ポスターなど）



暮らしのお知らせ

お知らせ

6月1日は 人権擁護委員の日

全国人権擁護委員連合会は、人権擁護委員法が施行された6月1日に定めた「人権擁護委員の日」を中心に皆さんとともに、一層の人権尊重意識の啓発に努めることを申し合わせ、全国一斉特設人権心配ごと相談を実施します。

特設人権心配ごと相談所 を開設します

■日 時
6月1日(月)
午前10時～午後3時

■場 所
総合福祉センター
「ハピネス」

人権問題、家庭問題、
「いじめ」問題、ハラス

メント、近隣関係のいざこざ等の身近な問題など、お気軽にご相談ください。相談料は無料で、秘密は堅く守られます。

町長から推薦を受け、法務大臣から委嘱された人権擁護委員は次の皆さんです。

○品地 和彦

☎ 4・2111

○松野尾 道雄

☎ 4・4312

○石谷 恵美

☎ 4・2875

人権擁護委員は自宅での相談にも応じられます。難しい手続きはありません。秘密は厳守しますので、お気軽にご相談ください。

■お問い合わせ

保健福祉課 福祉係
☎ 4・2511 内線726

名寄人権擁護委員協議会

(旭川地方法務局名寄支局内)
☎ 01654・2・2349



お知らせ

生活・仕事相談会を開催
します

生活や仕事などに関する悩みごと、困りごとなどについてご相談ください。【要事前予約】

■開催日時

5月12日(火)
6月9日(火)
①午前10時～午前10時50分
②午前11時～午前11時50分
の2回

■開催場所

総合福祉センター
「ハピネス」

■申込期限

開催日前日の午後3時までに電話、FAX、メールで予約してください。

■相談料

無料

■申込先・実施主体

自立相談支援事業所「かみかわ生活あんしんセンター」
〒078・8231
旭川市豊岡1条2丁目1・16

☎ 0166・38・8800
FAX 0166・33・0021
メール
anshin@kamikawa19.hokkaido.jp

■その他

相談開始時間確認等のため、センターにより電話連絡することがあります。

お知らせ

改正労働安全衛生法が施行されます

本年4月1日から改正労働安全衛生法が施行され、①注文者に対して個人事業者等の保護、②事業者に対して高年齢者の労働災害防止の取組が義務付けられます。

詳しくは厚生労働省のホームページをご覧ください。

厚生労働省
北海道労働局
労働基準監督署(支署)



運転免許証更新時講習
(5月7日から6月4日まで)

駅前交流プラザよろーな

- 違反運転者講習(2時間)
5月21日(木)午後7時
- 初回運転者講習(2時間)
5月14日(木)午後2時
- 一般運転者講習(1時間)
5月7日(木)午後2時
5月14日(木)午後5時30分
6月4日(木)午後2時
- 優良運転者講習(30分)
5月7日(木)午後1時
5月21日(木)午後6時
6月4日(木)午後1時

下川交通防犯センター

- 優良運転者講習(30分)
5月11日(月)午後1時

皆様から寄付をいただきました。
ありがとうございます。(敬称略)
3月16日~4月15日受領分

・下川町に
森林づくり事業として
一般社団法人 more trees
(東京都)

あけぼの園事業として
一條 真治(旭川市)



安心 有利 簡単

建設業の退職金なら

建^{KEN}退^{TAI}共^{KYO}済制度
建設業退職金共済制度

6つの
特長

- 国の制度で安全確実
- 掛金が一部免除
- 転職時は企業間を通算して計算
- 経営事項審査で加点
- 掛金は損金扱い
- 電子申請方式で手続き簡単



(独) 勤労者退職金共済機構
建設業退職金共済事業本部

建退共

検索



TEL 03-6731-2866

図書室だより

☎4-2511 内線 816

※ご利用いただける時間は午前10時～午後6時です。
 ※毎週水曜日と、3日(日)～5日(火)は祝日のため休室します。
 ※図書室にある本や新しく入った本はご自宅のインターネットからも検索できます。
 *アドレス <https://ilisod007.apsel.jp/lib-shimokawa/>



『 銀河英雄伝説 』



田中 芳樹／著
東京創元社

墮落した君主国家と腐敗した民主国家の戦争が続く中、両陣営に「常勝の天才」と「不敗の魔術師」が現れる。暗躍する第三勢力。謎の新興宗教。今こそ読みたい銀河版三国志。



『 樹木譜 』



奥田 實／著
平凡社

北海道の魅力的な樹木を克明に撮影し、季節ごとの姿をまとめた画期的な図鑑であり植物誌。全157種掲載。

『 ノラネコぐんだんこんにちは 』



工藤 ノリコ／著
白泉社

ノラネコぐんだんと一緒に、いろいろなあいさつをしてみましょ。 いっしょ

児童書

この他にもたくさんあります。



戸籍の窓口 (敬称略)
お悔み申し上げます

(3月11日～4月10日受付)

西 町	錦 町	緑 町	住 所
一 條	川 口	西 島	氏 名
マ ツ	美 智 子	章 子	年 齢
96 歳	99 歳	79 歳	

編集後記

2026年3月末現在

人の動き()は前月比
 ■人口 2,706 (-56)
 男 1,321 (-21)
 女 1,385 (-35)
 ■世帯 1,544 (-29)
 出生 0 死亡 9
 転入 13 転出 60

交通事故死ゼロ日数
3946日

今年も早いもので5月を迎えました。雪も解け、外出する機会が増えてきました。レジャーなどを楽しまれている方、農作業などで毎日を忙しく過ごされている方もいらっしゃると思います。季節の変わり目でもありますので、どうぞ体調には十分ご留意いただき、健やかに過ごしてください。

さて、今月号では入学式・入園式の様子を取材させていただきました。ご入学・ご入園を迎えられた皆さん、おめでとうございます。新しい生活への期待と、少しの不安が入り混じった表情で式に臨む子どもたちの姿が、とても印象的でした。

入学式や3月に行われた卒業式の中で歌われる校歌を聞いていると、私も下川小・中学校を卒業しているの、歌詞は多少忘れていた部分もありますが、メロディーを聞くと当時を思い出して懐かしく思いました。「♪ 千古に映ゆるピヤシリの……」

5月は「万里長城祭」が予定されており、春らしい陽気の中、心地よい時間をお過ごしいただけることを願っております。(T.K)

まちのカレンダー

- ◎日程や場所などが変更になる場合があります。
ご利用、お申込みの際は、必ず担当にご確認ください。
- ◎紙面の都合上行事や施設の名称を省略しています。
- ◎会議は一般の人が傍聴できるものを掲載しています。
- ◎町立病院夜間診療：受付は18:30までです。

- ◎あそびの広場：就学前の乳幼児と保護者の交流の場です。
- ◎0歳児あそびの広場：0歳児と保護者の交流の場です。
- ※いずれも場所は認定こども園「こどものもり」です。



日 SUN	月 MON	火 TUE	水 WED	木 THU	金 FRI	土 SAT
3 5	4	5	6	7 あそびの広場 10:00	8	9 第57回下川町植樹祭 9:00
10	11 乳児健診 13:15	12 乳幼児予防接種 13:00 中学校 開校記念日	13	14 あそびの広場 10:00 町立病院夜間診療	15	16
17 第38回しもかわ万里長 城クロスカントリー大会 9:30 築城40年万里長城祭 10:30	18 歯の相談 15:00 五味温泉休館日	19 乳幼児予防接種 13:00	20 0歳児あそびの広場 10:00	21 あそびの広場 10:00	22	23 国保特定健診、ハピネス 健診、後期高齢者健診、 エキノコックス症検診、 胃・肺・大腸がん検診 6:00 中学校体育祭
24 国保特定健診、ハピネス 健診、後期高齢者健診、 エキノコックス症検診、 胃・肺・大腸がん検診 6:00	25	26 乳幼児予防接種 13:00	27 0歳児あそびの広場 10:00	28 あそびの広場 10:00 町立病院夜間診療	29	30 小学校運動会
31	1 固定資産税第1期納期限 軽自動車税 納期限	2 乳幼児予防接種 13:00	3 乳児相談(6~7か月児) 9:30	4 あそびの広場 10:00	5	6 6